



SORGUN BELEDİYESİ BRİFİNG PLANI 2015



1-) KURULUŞUN GENEL TANIMI

- a) Görevleri
- b) Teşkilat Yapısı
- c) Kadro Ve Personel Durumu
- d) Bina, Lojman, Diğer Sosyal Ve Yardımcı Tesisler
- e) Araç-Makine Parkı Ve Teçhizat Durumu

2-) 2015 YILI YAPILAN BAŞLICA ÇALIŞMALAR

3-) İHTİYAÇ – SORUNLAR

4-) ÖNERİLER

1-) KURULUŞUN GENEL TANIMI

a) Görevleri :

a) İmar, su ve kanalizasyon, ulaşım gibi kentsel alt yapı; coğrafi ve kent bilgi sistemleri; çevre ve çevre sağlığı, temizlik ve katı atık; zabıta, itfaiye, acil yardım, kurtarma ve ambulans; şehir içi trafik; defin ve mezarlıklar; ağaçlandırma, park ve yeşil alanlar; konut; kültür ve sanat, turizm ve tanıtım, gençlik ve spor orta ve yüksek öğrenim öğrenci yurtları (Bu Kanununun 75 inci maddesinin son fıkrası, belediyeler, il özel idareleri, bağlı kuruluşları ve bunların üyesi oldukları birlikler ile ortağı oldukları Sayıştay denetimine tabi şirketler tarafından, orta ve yüksek öğrenim öğrenci yurtları ile Devlete ait her derecedeki okul binalarının yapım, bakım ve onarımı ile tefrişinde uygulanmaz.); sosyal hizmet ve yardım, nikâh, meslek ve beceri kazandırma; ekonomi ve ticaretin geliştirilmesi hizmetlerini yapar veya yaptırır. Büyükşehir belediyeleri ile nüfusu 100.000'in üzerindeki belediyeler, kadınlar ve çocuklar için konukevleri açmak zorundadır. Diğer belediyeler de mali durumları ve hizmet önceliklerini değerlendirerek kadınlar ve çocuklar için konukevleri açabilirler. (1)

b) (...) (2) Devlete ait her derecedeki okul binalarının inşaatı ile bakım ve onarımını yapabilir veya yaptırabilir, her türlü araç, gereç ve malzeme ihtiyaçlarını karşılayabilir; sağlıkla ilgili her türlü tesisi açabilir ve işletebilir; mabetlerin yapımı, bakımı, onarımını yapabilir; kültür ve tabiat varlıkları ile tarihî dokunun ve kent tarihi bakımından önem taşıyan mekânların ve işlevlerinin korunmasını sağlayabilir; bu amaçla bakım ve onarımını yapabilir, korunması mümkün olmayanları aslına uygun olarak yeniden inşa edebilir. Gerekteğinde, sporu teşvik etmek amacıyla gençlere spor malzemesi verir, amatör spor kulüplerine aynı ve nakdî yardım yapar ve gerekli desteği sağlar, her türlü amatör spor karşılaşmaları düzenler, yurt içi ve yurt dışı müsabakalarda üstün başarı gösteren veya derece alan öğrencilere, sporculara, teknik yöneticilere ve antrenörlere belediye meclisi kararıyla ödül verebilir. Gıda bankacılığı yapabilir. (3) Belediyelerin birinci fıkranın (b) bendi uyarınca, sporu teşvik etmek amacıyla yapacakları nakdi yardım, bir önceki yıl genel bütçe vergi gelirlerinden belediyeleri için tahakkuk eden miktarın; büyükşehir belediyeleri için binde yedisini, diğer belediyeler için binde on ikisini geçemez.



Hizmetlerin yerine getirilmesinde öncelik sırası, belediyenin malî durumu ve hizmetin ivediliği dikkate alınarak belirlenir. Belediye hizmetleri, vatandaşlara en yakın yerlerde ve en uygun yöntemlerle sunulur. Hizmet sunumunda engelli, yaşlı, düşkün ve dar gelirli durumuna uygun yöntemler uygulanır. (4)Belediyenin görev, sorumluluk ve yetki alanı belediye sınırlarını kapsar. Belediye meclisinin kararı ile mücavir alanlara da belediye hizmetleri götürülebilir.

Belediye, kanunlarla başka bir kamu kurum ve kuruluşuna verilmeyen mahallî müşterek nitelikteki diğer görev ve hizmetleri de yapar veya yaptırır. Hizmetlerin yerine getirilmesinde öncelik sırası, belediyenin malî durumu ve hizmetin ivediliği dikkate alınarak belirlenir. Belediye hizmetleri, vatandaşlara en yakın yerlerde ve en uygun yöntemlerle sunulur. Hizmet sunumunda özürlü, yaşlı, düşkün ve dar gelirli durumuna uygun yöntemler uygulanır. Belediyenin görev, sorumluluk ve yetki alanı belediye sınırlarını kapsar. Belediye meclisinin kararı ile mücavir alanlara da belediye hizmetleri götürülebilir.

b) Teşkilat Yapısı :

Belediye hizmet alanlarının çokluğu ve yerleşimin geniş bir alana yayılmış olması nedeniyle, hizmetlerimizin daha tertip ve düzenli yapılabilmesi için Belediyemiz kendi içerisinde birimlere ayrılmıştır.

Bunlar;

- | | |
|--|--|
| 1 - Başkanlık (Özel Kalem Birimi) | 2 - Yazı İşler Müdürlüğü |
| 3 - Mali Hizmetler Müdürlüğü | 4 - Fen İşleri Müdürlüğü |
| 5 - İtfaiye Müdürlüğü | 6 - İmar ve Şehircilik Müdürlüğü |
| 7 - Park ve Bahçeler Müdürlüğü | 8 - Temizlik İşler Müdürlüğü |
| 9 - Zabıta Müdürlüğü | 10 - Su İşleri Müdürlüğü |
| 11 - Ulaşım Hizmetleri Müdürlüğü | 12 - Destek Hizmetleri Müdürlüğü |
| 13 - Jeotermal Birimi | 14 - Kültür ve Sosyal İşler Müdürlüğü |
| 15 - Plan ve Proje Müdürlüğü | 16 - Yapı Kontrol Müdürlüğü |
| 17 - Su ve Kanalizasyon Müdürlüğü | |

Bu birimlerde kendi arasında iki gruba ayrılarak her grup bir Başkan Yardımcısına bağlanmak suretiyle kendi arasında koordineli çalışmayı tesis etmiş ve bu şekilde mahalli müşterek nitelikli amme hizmeti veren Belediyemizin daha etkin ve verimli bir şekilde çalışması planlanmış ve bunda da son derece başarılı olmuştur.

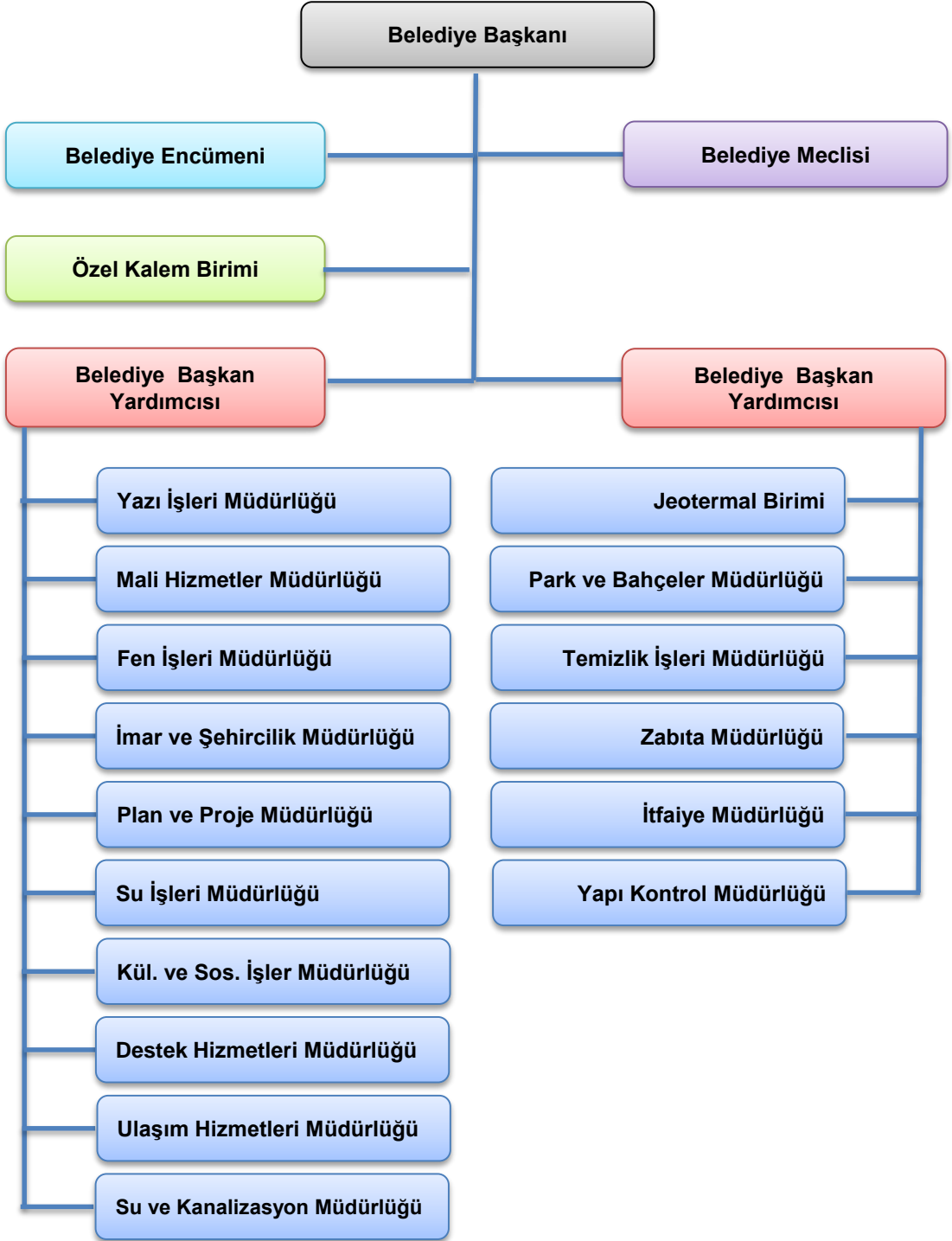



c) Kadro ve Personel Durumu :

İlçe merkez nüfusumuzun hızla artış göstermesi nedeniyle Belediye hizmetleri de yıllar itibariyle buna bağlı olarak artış göstermekte olup, Belediyemizde ilçemiz imar planı ve mücavir alanlarındaki mahalli müşterek nitelikteki hizmetlerin tamamı 2015 yılın ilk 6 ayı itibariyle 134 kadrolu memur 66 adet sürekli işçi 42 geçici işçi 1 adet tam zamanlı sözleşmeli personel olmak üzere toplam 243 adet personelle yürütülmeye çalışılmıştır.

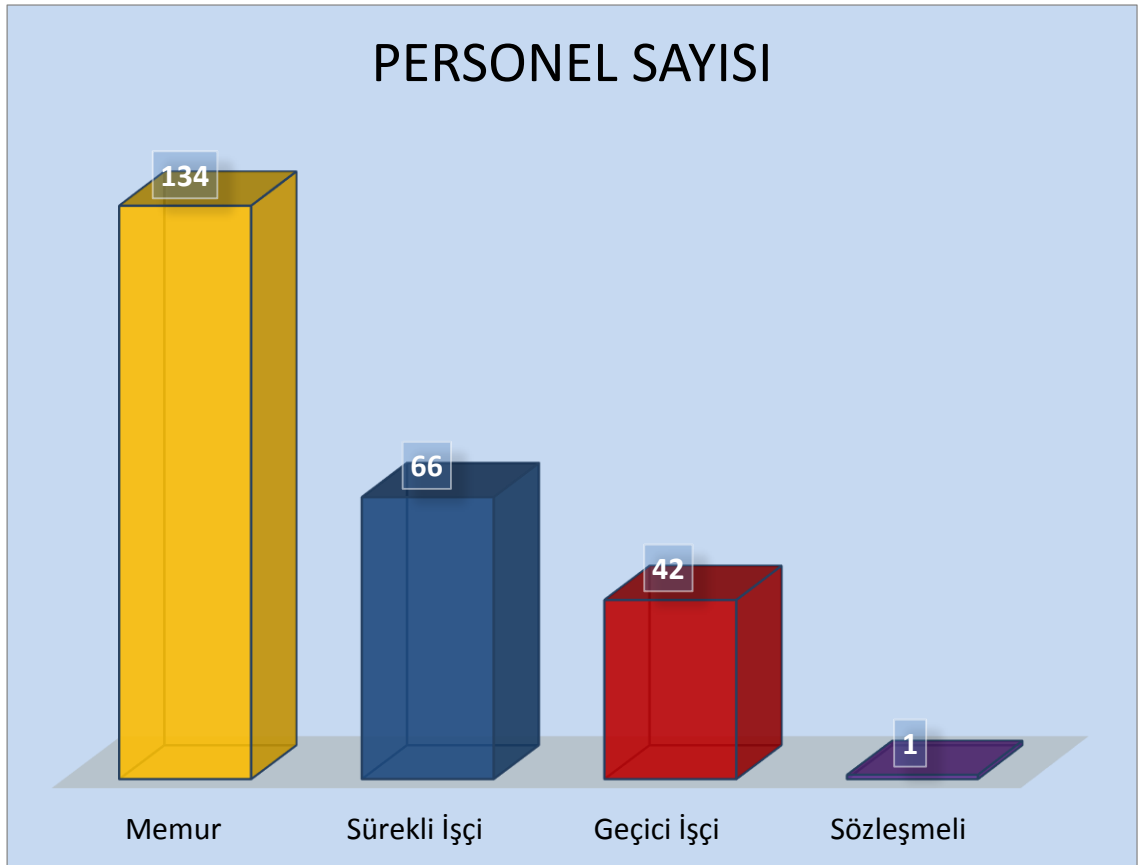



Belediyemiz Birimleri ve Çalışan memur işçi ve Sözleşmeli Personel Sayıları Dağılımı :

MÜDÜRLÜKLER	MEMUR	SÜREKLİ işçi	GEÇİCİ İŞÇİ	SÖZLEŞMELİ	TOPLA M
ÖZEL KALEM BİRİMİ	4	7		1	12
Evlendirme Memurluğu	2	-		-	2
YAZI İŞLERİ MÜDÜRLÜĞÜ	1	-		-	1
Yazı İşleri Kalemi	1	2		-	3
Bilgi İşlem Merkezi	2	-		-	2
İlan Memurluğu	1	3		-	4
MALİ HİZMETLER MÜDÜRLÜĞÜ	1	-		-	1
Emlak Şefliği	4	2		-	6
Tahsilat Servisi	4	-		-	4
Gelir Şefliği	4	1		-	5
Terminal Gişe	1	2		-	3
Sosyal Tesisler	-	2		-	2
FEN İŞLERİ MÜDÜRLÜĞÜ	1	-		-	1
Fen İşleri Memurluğu	3	-		-	4
Avrupa Birliği	1	-	2	-	1
Yol ve İnşaat Ekibi	5	1	8	-	6
Asfalt Tesisleri	7	6	7	-	13
Atölye	3	5	2	-	8
Su İşleri Müdürlüğü	1	-		-	1
Su Tahakkuk Servisi	1	1		-	2
Su Arıza Ekibi	2	4		-	6
Su Kaçak Ekibi	-	4		-	4
Su Depoları	2	-		-	2
Zabıta Müdürlüğü	1	-		-	1
Zabıta Memurluk	14	-		-	14
Zabıta 153 Noktası	5	-		-	5
Terminal Zabıta	3	-		-	3



MÜDÜRLÜKLER	MEMUR	SÜREKLİ İŞÇİ	GEÇİCİ İŞÇİ	SÖZLEŞMELİ	TOPLAM
DESTEK HİZMETLERİ MÜDÜRLÜĞÜ	2	3		-	5
İMAR VE ŞEHİRCİLİK MÜDÜRLÜĞÜ	3	3		-	6
PLAN VE PROJE MÜDÜRLÜĞÜ	3	-		-	3
YAPI KONTROL MÜDÜRLÜĞÜ	2	-		-	2
KÜLTÜR VE SOSYAL İŞLER MÜDÜRLÜĞÜ	3	3		-	6
SU VE KANALİZASYON MÜDÜRLÜĞÜ	6	3		-	9
TEMİZLİK İŞLERİ MÜDÜRLÜĞÜ	2	4		-	7
ULAŞIM HİZMETLERİ MÜDÜRLÜĞÜ	4	-		-	4
PARK VE BAHÇELER MÜDÜRLÜĞÜ	7	3	23	-	11
İTFAİYE MÜDÜRLÜĞÜ	21	7		-	29
JEOTERMAL BİRİMİ	7	-		-	7
TOPLAM	134	66	42	1	243

Belediyemizde Özürlü, Hükümlü ve Terör Mağduru Kapsamında Çalışanları :

Özürlü Personel	Hükümlü Pers.	Terör Mağduru Personel
Ahmet DOĞAN (İşçi)	Hasan KANHAN (İşçi)	Yasin DEĞERLİ (İşçi)
Adem ARISOY (İşçi)	Emin GÖRDÜM (İşçi)	
Kadir KAYGISIZ (İşçi)		
Mehmet ŞENER (Memur)		
Veysel OKUR (Memur)		

d-)Bina, Lojman, Diğer Sosyal ve Yardımcı Tesisler Durumu :

Belediyemiz yeni hizmet binası İlçenin Bahçeli Evler Mahallesinde Terminal İş merkezi kompleksi ile beraber yapılmış olup, 1999 yılında hizmete girmiştir.5 Kattan ibarettir. Terminal iş merkezinde toplam 15 Adet işyeri bulunmakta olup, ayrıca 2000 kişilik son sistemle dizayn edilmiş 1 adet Kültür Salonu, Çay Mahallesinde bulunan eski 3 katlı hizmet binası ve aynı meydana bulunan 70 Adet işyeri, İtfaiye Müdürlüğüne ait 1 adet hizmet binası ve arsa, muhtelif mahallelerde bulunan arsalar, Yeni mezbaha binası,



Çay Mahallesinde bulunan Salih Paşa Dinlenme Parkı ve 67.000 m² lik Ahmet USLU Dutluk parkı ve içerisinde İlyas ARSLAN tiyatro ve sinema salonu, 1 adet 500 m² lik kafeterya ve çay bahçesi, Pamuk kale şelalesi, peri bacalarından oluşan büfeler, şelaleler, havuz, çocuk parkı ve oyun elamanları bulunan bir bölüm bulunmaktadır. Belediyemizin ilçemizdeki muhtelif mahallelerde 332 Adet Tam Hisseli 436.611,08 m²'lik taşınmaz malları, 432 Adet Hisseli taşınmaz malları bulunmakta, Yenidoğan mahallesindeki karayollarından belediyemize geçen 18.000 m² lik arsa, Bedirbaba Mahallesinde bulunan 1 adet Jeotermal Isı Merkez Binası, Agahefendi Mahallesinde 13 adet sanayi dükkanı, 50 dönüm alan üzerine kurulu olan Beton boru – kilit parke ve şantiye binası ve Eski buğday pazarı ve her mahallede oluşturulmuş olan 11 adet dinlenme ve çocuk parkları, Çatmasöğüt mevkiinde 50400-m² yeni hayvan Pazar yeri ve asfalt üretim tesisi yeri ve yine aynı mevkide atık su arıtma tesis yeri olarak 20.000-m²'lik yeri bulunmaktadır.

e)-Araç-Makine Parkı Ve Teçhizat Durumu :

BAŞKANLIK	Adet
RENAULT FLUANCE EXREME 1,5	1
SKODA SUPER B ELAGANCE MAKAM ARACI	1

TEMİZLİK İŞLERİ MÜDÜRLÜĞÜ	Adet
VİDANJÖR	1
ISUZU KAMYON	1
BMC FATİH KAMYON	1
ISUZU 8+1 M3 ÇÖP KAMYONU	2
SIKIŞTIRMALI ÇÖP ARACI	6
TRAKTÖR	4
YOL SÜPÜRME ARACI	1
ISUZU NPR 66 CHAMPION ÇÖP ARACI	1
AS 700 DOÇ KAMYON	1
YOL SÜPÜRME ARACI	1



FEN İŞLERİ MÜDÜRLÜĞÜ	Adet
MAZDA PİKAP (4 KAPILI)	1
AS 950 DOÇ KAMYON	5
AS 700 DOÇ KAMYON	1
FIAT 50 NC	1
TRAKTÖR	2
TOFAŞ ŞAHİN	1
LEVENT PİKAP (ÇİFT KABİN)	1
750 C EKSKAVATÖR KANAL KAZIYICI	1
950 E LASTİKLİ KEPÇE	1
140H CAT.RİPERLİ GREYDER	1
710C CHANPION GREYDER	1
4X4X4 HİDROMEK KEPÇE	1
432E KANAL KAZIYICI (4X4X4 KEPÇE)	1
SİLİNDİR (BOMAG)	1
KANAL AÇMA ARACI(MAN VİDANJÖR)	2
PALETLİ DOZER	1
KAMYON (MERCEDES AXOR 3340 DAMPERLİ)	3
LASTİKLİ KEPÇE 950 H CATARPİLLER	1
MERCEDES AXOR 1840 LS ÇEKİCİ TIR	1
ISUZU D MAX ÇİFT KABİN PİCK-UP 4*2	1
ASVALT FİNİŞERİ (VÖGELE 1800 -2 AB)	1
3DİNGİLLİ DAMPERLİ YARI RÖMORK	1
YARI RÖMORK LAWED	1
HAMM GRW 280-10 ASVALT SİLİNDİRİ	1
HAMM HD +90 VV ASVALT SİLİNDİRİ	1
DOBLO KAMYONET(PANELVAN) 1,6 M.JET PREMİO	1
PALETLİ KANAL KAZIYICISI	1
GREYDER	1
FORD CONNECT PANELVAN	1



İTFAİYE MÜDÜRLÜĞÜ	Adet
MERCEDES İTFAİYE ARACI	3
FORD KARGO İTFAİYE ARACI	2
KURTARMA ARACI(MİTSubİSHİ 859 CANTER)	1

ULAŞIM HİZMETLERİ MÜDÜRLÜĞÜ	Adet
FIAT MİNİ OTOBÜS	3
BMC.BELDE.BÜYÜK OTOBÜS	1
MERCEDES OTOBÜS(0403)SHD	1
MİNİ OTOBÜS (SULTAN 140 S)BEYAZ	1
FATİH ET ARACI	1
OTOBÜS MAN (KÖRÜKLÜ)	1

SU İŞLERİ MÜDÜRLÜĞÜ	Adet
HIROMEK 4X4X4 KANAL KAZIYCI	1
ISUZU D MAX ÇİFT KABİN	1
MERCEDES AMBULANS	1
FORD TRANSİT ÇİFT KABİN (BEYAZ)	1
AS 950 DOC KAMYON	1
FORD CONNECT PANELVAN	1

JEOTERMAL BİRİMİ	Adet
MAZDA PİKAP 4 KAPILI	1

ZABITA MÜDÜRLÜĞÜ	Adet
DOBLO KAMYONET(PANELVAN)	1
FORD TRANSİT MİNİBÜS	1

İMAR ve ŞEHİRCİLİK MÜDÜRLÜĞÜ	Adet
DOBLO KAMYONET(PANELVAN)	1



PARK VE BAHÇELER MÜDÜRLÜĞÜ	Adet
AS700 DOÇ KAMYON	1
DOC (DESOTO)PD 250 KAMYONET	1
ISUZU DAMPERLİ KAMYON	1

KÜLTÜR ve SOSYAL HİZMETLER MÜDÜRLÜĞÜ	Adet
FİAT 50NC CENAZE YIKAMA ARACI	1
FORT TRANSİT 350 L CENAZE TAŞ .ARACI	1
MERCEDES AMBULANS	1
KAPALI KASA KAMYONET	1

Fen İşleri Müdürlüğü :

Asfalt Yol Yapımı:

- Hamam Yolu, Fuar park alanı, toplayıcı yolu **6.040 m², 550 mt** uzunluk Toplam atılan asfalt **1.450 Ton**
- Ağahefendi Mahallesi Sanayi Caddesi **6.600 m², 1.000 mt** uzunluk Toplam atılan asfalt **1.584 Ton**

Toplam Atılan Asfalt: 1.450+1.584=3.034 Ton





2015 Yılı 6 Aylık Elekaltı Çalışması:

MAHALLE-MEVKİİ	SOKAK / CADDE	MİKTAR	BİRİM
Yeni mahalle	Karakol sok yanı	100	mt
Bedirbaba	Beğendik asfalt altı	1.500	mt
Güzelyurt Mahallesi	1230.sok	150	mt
Güzelyurt Mahallesi	1234. sok	150	mt
Güzelyurt Mahallesi	1133. sok	150	mt
Güzelyurt Mahallesi	1105. sok	100	mt
Güzelyurt Mahallesi	1056. sok	150	mt
Güzelyurt Mahallesi	1053. sok	100	mt
Güzelyurt Mahallesi	1052. sok	150	mt
Güzelyurt Mahallesi	1084. sok	150	mt
Güzelyurt Mahallesi	1086. sok	100	mt
Aydınlıkevler Mahallesi	6300. cad	150	mt
Galericiler Sitesi	Galericiler st. Servis yolu	300	mt
Karşıyaka Mahallesi	763. sk	300	mt
Karşıyaka Mahallesi	705.sk	50	mt
Karşıyaka Mahallesi	749. sk	50	mt
Osmançavuş Mahallesi	5170. cd	200	mt
Osmançavuş Mahallesi	5223.sk	50	mt
Osmançavuş Mahallesi	5171.sk	100	mt
Yeşilöz Mahallesi	Yeni köprü yolu	800	mt
Yeşilöz Mahallesi	Sanayi cad	1.200	mt
Yazlak Mahallesi	1609	50	mt
Yazlak Mahallesi	1502. sk	100	mt
Yazlak Mahallesi	1083. sk	100	mt
Yazlak Mahallesi	Çevreyolu	100	mt
Yazlak Mahallesi	1569. sk	250	mt
Yazlak Mahallesi	1659. sk	100	mt
Yazlak Mahallesi	1567. sk	200	mt
Yenidoğan Mahallesi	7070. sk	50	mt
Yeni buğday pazarı	Yeni buğday pazarı	1.000	mt
Termal servis yolu	Termal servis yolu	250	mt
Panko Birlik önü	Panko birlik önü	300	mt
Fuar alanı	Fuar alanı	13.000	M2



2015 Yılı 6 Aylık Mükremin Çalışması:

MAHALLE-MEVKİİ	SOKAK / CADDE	MİKTAR	BİRİM
Yazlak mah.	Kale sok.	200	mt
Bedirbaba	Çevre yolu	200	mt
Aydınlıkevler mah	6330. cad.	50	mt
Agahefendi Mah	Eski buğday pazarı yanı	200	mt
Karşıyaka Mah.	620. cad	200	mt
Yeşilöz Mah.	Yemenoğlu yol açılması	500	mt
Güzelyurt Mah.	1201.sok	200	mt
Güzelyurt Mah.	1300. cad	100	mt
Güzelyurt Mah.	1083. sok	200	mt
Güzelyurt Mah.	1053.sok	150	mt
Osmançavuş Mah.	Çelebi cd	200	mt
Osmançavuş Mah.	5270. sk	100	mt
Yeni Mah.	Karakol sok yanı	100	mt
Yeni Mah.	Panko birlik önü	300	mt
Yeni Mah.	Panko birlik önü	200	mt
Ahmetefendi Mah.	3401. sk	100	mt
Ahmetefendi Mah.	3440. sk	400	mt
Ahmetefendi Mah.	3441. sk	100	mt
Ahmetefendi Mah.	3602. sk	250	mt
Ahmetefendi Mah.	3601. sk	100	mt
Ahmetefendi Mah.	3430. sk	200	mt
Ahmetefendi Mah.	Neşeli petrol arkası	500	mt
Ahmetefendi Mah.	İmamlar sitesi etrafı	500	mt
Ahmetefendi Mah.	3072.sok	100	mt
Ahmetefendi Mah.	3071. sok	400	mt
Ahmetefendi Mah.	3073. sok	200	mt
Yeni Buğday Pazarı	Yeni buğday pazarı	1.100	mt
Ortaçayır	Ortaçayır su deposu yolu	600	mt
Ek sanayi sitesi	Ek sanayi sitesi	150	mt
Yeni mah.	Fuar alanı	13.000	m2



2015 Yılı 6 Aylık Kilit Parke Yol Çalışması:

Yazlak Mahallesi :

SOKAK / CADDE	YAPILAN İŞ	MİKTAR	BİRİM	AÇIKLAMA
1.549. SOKAK	Kilit Parke	353,00	m2	eski kilit parke ile yol yapılması

Osmançavuş Mahallesi :

SOKAK / CADDE	YAPILAN İŞ	MİKTAR	BİRİM	AÇIKLAMA
5224. SOKAK	Kilit Parke	60,00	m2	tamir
Ş.ADIGÜZEL KILIÇ SOKAK	Kilit Parke	148,00	m2	tamir
Ş.ESAT TARAKCI SOKAK	Kilit Parke	9,00	m2	tamir
Ş.ESAT TARAKCI SOKAK	Kilit Parke	37,00	m2	tamir

Yeşilöz Mahallesi :

SOKAK / CADDE	YAPILAN İŞ	MİKTAR	BİRİM	AÇIKLAMA
SANAYİ CADDE	Kilit Parke	270,00	m2	10*20 tamir
2100. CADDE	Kilit Parke	39,00	m2	tamir
CUMHURİYET CADDE	Kilit Parke	30,00	m2	10*20 tamir
2109. SOKAK	Kilit Parke	30,00	m2	tamir



Yeni Mahalle :

SOKAK / CADDE	YAPILAN İŞ	MİKTAR	BİRİM	AÇIKLAMA
202. SOKAK	Kilit Parke	70,00	m2	tamir
301. SOKAK	Kilit Parke	18,00	m2	tamir
164. SOKAK	Kilit Parke	15,00	m2	tamir
208. SOKAK	Kilit Parke	230,00	m2	tamir
206. SOKAK	Kilit Parke	31,00	m2	tamir
322. SOKAK	Kilit Parke	133,00	m2	tamir
217. SOKAK	Kilit Parke	20,00	m2	tamir
216 SOKAK	Kilit Parke	216,00	m2	tamir
164. SOKAK	Kilit Parke	25,00	m2	tamir
352. SOKAK	Kilit Parke	20,00	m2	tamir
340. CADDE	Kilit Parke	20,00	m2	tamir
202. SOKAK	Kilit Parke	35,00	m2	tamir
Ş.ZEKİ DEMİRKOL SOKAK	Kilit Parke	20,00	m2	tamir
173. SOKAK	Kilit Parke	50,00	m2	tamir
RÜZGARLI CADDE	Kilit Parke	60,00	m2	tamir
223. SOKAK	Kilit Parke	30,00	m2	tamir

Aydınlıkevler Mahallesi :

SOKAK / CADDE	YAPILAN İŞ	MİKTAR	BİRİM	AÇIKLAMA
Koop/Resmi Kurum	Kilit Parke	92,00	m2	sorgun kapalı spor salonu önu tamir
ÇEKEREK CADDE	Kilit Parke	48,00	m2	tamir



Agahefendi Mahallesi :

SOKAK / CADDE	YAPILAN İŞ	MİKTAR	BİRİM	AÇIKLAMA
Ş.MUSTAFA ERCİYAS CADDE	Kilit Parke	90,00	m2	tamir
ANKARA BULVAR	Kilit Parke	33,00	m2	tamir
2718. SOKAK	Kilit Parke	65,00	m2	tamir
2506. SOKAK	Kilit Parke	25,00	m2	tamir
Ş.MUSTAFA ERCİYAS CADDE	Kilit Parke	295,00	m2	tamir
Ş.BEKİR ELBAY CADDE	Kilit Parke	40,00	m2	tamir
2716. SOKAK	Kilit Parke	25,00	m2	tamir
2515. SOKAK	Kilit Parke	15,00	m2	tamir
2512. SOKAK	Kilit Parke	15,00	m2	tamir
2712. SOKAK	Kilit Parke	205,00	m2	tamir
2712. SOKAK	Kilit Parke	28,00	m2	tamir
2507. SOKAK	Kilit Parke	25,00	m2	tamir
2506. SOKAK	Kilit Parke	20,00	m2	tamir
2510. SOKAK	Kilit Parke	90,00	m2	tamir
SANAYİ CADDE	Kilit Parke	430,00	m2	10*20tamir
2716. SOKAK	Kilit Parke	30,00	m2	tamir
2515. SOKAK	Kilit Parke	60,00	m2	tamir
İĞDELİ CADDE	Kilit Parke	10,00	m2	tamir
2507. SOKAK	Kilit Parke	250,00	m2	tamir

Ahmetefendi Mahallesi :

SOKAK / CADDE	YAPILAN İŞ	MİKTAR	BİRİM	AÇIKLAMA
İSTİKLAL CADDE	Kilit Parke	70,00	m2	10*20 tamir
3250. CADDE	Kilit Parke	166,00	m2	tamir



Yenidoğan Mahallesi :

SOKAK / CADDE	YAPILAN İŞ	MİKTAR	BİRİM	AÇIKLAMA
7063. SOKAK	Kilit Parke	44,00	m2	tamir
MÜFTÜ HASAN EFENDİ CADDE	Kilit Parke	74,00	m2	tamir
7043. SOKAK	Kilit Parke	47,00	m2	tamir
7087. SOKAK	Kilit Parke	25,00	m2	tamir
KÖRPINAR CADDE	Kilit Parke	90,00	m2	tamir
KÖRPINAR CADDE	Kilit Parke	83,61	m2	tamir
ÇEKEREK CADDE	Kilit Parke	10,00	m2	tamir

Karşıyaka Mahallesi :

SOKAK / CADDE	YAPILAN İŞ	MİKTAR	BİRİM	AÇIKLAMA
552. SOKAK	Kilit Parke	460,00	m2	eski kilit parke ile yol yapılması
FATİH CADDE	Kilit Parke	30,00	m2	tamir
FATİH CADDE	Kilit Parke	128,00	m2	tamir
Koop/Resmi Kurum	Kilit Parke	226,00	m2	sebze pazarı otopark tamir
508. SOKAK	Kilit Parke	32,00	m2	tamir

Bahçelievler Mahallesi :

SOKAK / CADDE	YAPILAN İŞ	MİKTAR	BİRİM	AÇIKLAMA
HÜRRİYET MEYDAN	Kilit Parke	171,00	m2	üç boyutlu taş tamir
37. SOKAK	Kilit Parke	45,00	m2	tamir
ANKARA BULVAR	Kilit Parke	166,00	m2	yeni yapım



Hanbaşı Mahallesi :

SOKAK / CADDE	YAPILAN İŞ	MİKTAR	BİRİM	AÇIKLAMA
NAMIK KEMAL CADDE	Kilit Parke	13,00	m2	tamir
NAMIK KEMAL CADDE	Kilit Parke	40,00	m2	tamir

Bedirbaba Mahallesi :

SOKAK / CADDE	YAPILAN İŞ	MİKTAR	BİRİM	AÇIKLAMA
8202. SOKAK	Kilit Parke	50,00	m2	tamir
8372. SOKAK	Kilit Parke	60,00	m2	tamir
8381. SOKAK	Kilit Parke	22,00	m2	tamir
8003. SOKAK	Kilit Parke	27,00	m2	Tamir
Koop/Resmi Kurum	Kilit Parke	220,00	m2	112 ve sağlık ocağı içi kilit parke

2015 Yılı 6 Aylık Bordür Çalışması:

Agahefendi Mahallesi :

SOKAK / CADDE	YAPILAN İŞ	MİKTAR	BİRİM	AÇIKLAMA
SANAYİ CADDE	Bordür	480	mt	tamir

Aydınlıkevler Mahallesi :

SOKAK / CADDE	YAPILAN İŞ	MİKTAR	BİRİM	AÇIKLAMA
İMAM HATİP CADDE	Bordür	20	mt	tamir
6103. SOKAK	Bordür	68	mt	tamir

Yeni Mahalle :

SOKAK / CADDE	YAPILAN İŞ	MİKTAR	BİRİM	AÇIKLAMA
202. SOKAK	Bordür	20	mt	tamir
223. SOKAK	Bordür	20	mt	tamir



Yeşilöz Mahallesi :

SOKAK / CADDE	YAPILAN İŞ	MİKTAR	BİRİM	AÇIKLAMA
CUMHURİYET CADDE	Bordür	20	mt	tamir
SANAYİ CADDE	Bordür	150	mt	tamir

Bedirbaba Mahallesi :

SOKAK / CADDE	YAPILAN İŞ	MİKTAR	BİRİM	AÇIKLAMA
Koop/Resmi Kurum	Bordür	30	mt	112 ve sağlık ocağı içi kilit parke

Karşıyaka Mahallesi :

SOKAK / CADDE	YAPILAN İŞ	MİKTAR	BİRİM	AÇIKLAMA
552. SOKAK	Bordür	50	mt	tamir

Yenidoğan Mahallesi :

SOKAK / CADDE	YAPILAN İŞ	MİKTAR	BİRİM	AÇIKLAMA
ÇEKEREK CADDE	Bordür	24	mt	tamir

2015 Yılı 6 Aylık Sekizgen Parke Yol Çalışması:

Çay Mahallesi :

SOKAK / CADDE	YAPILAN İŞ	MİKTAR	BİRİM	AÇIKLAMA
CUMHURİYET CADDE	Sekizgen Parke	30	m2	tamir
PAZAR SOKAK	Sekizgen Parke	50	m2	tamir
CUMHURİYET CADDE	Sekizgen Parke	20	m2	tamir

Yeşilöz Mahallesi :

SOKAK / CADDE	YAPILAN İŞ	MİKTAR	BİRİM	AÇIKLAMA
CUMHURİYET CADDE	Sekizgen Parke	40	m2	tamir
HÜKÜMET CADDE	Sekizgen Parke	30	m2	tamir



Yeni Mahalle :

SOKAK / CADDE	YAPILAN İŞ	MİKTAR	BİRİM	AÇIKLAMA
CUMHURİYET CADDE	Sekizgen Parke	183	m2	tamir
KANAL CADDE	Sekizgen Parke	203	m2	tamir

Bahçelievler Mahallesi :

SOKAK / CADDE	YAPILAN İŞ	MİKTAR	BİRİM	AÇIKLAMA
ATATÜRK BULVAR	Sekizgen Parke	20	m2	tamir
SANTRAL CADDE	Sekizgen Parke	22	m2	tamir
SANTRAL CADDE	Sekizgen Parke	25	m2	tamir
SANTRAL CADDE	Sekizgen Parke	70	m2	tamir
77. SOKAK	Sekizgen Parke	16	m2	tamir
73. SOKAK	Sekizgen Parke	24	m2	tamir
SANTRAL CADDE	Sekizgen Parke	90	m2	tamir
75. SOKAK	Sekizgen Parke	10	m2	tamir
KADİR ÇETİN CADDE	Sekizgen Parke	30	m2	tamir
37. SOKAK	Sekizgen Parke	50	m2	tamir

2015 Yılı 6 Aylık Oluk Çalışması:

Yılı	Mahallesi	Cadde/Sokak	Yapılan İş	Miktar	Birim	Açıklama
2015	AGAHEFENDİ	SANAYİ CADDE	Oluk	580	mt	tamir
2015	YENİ	CUMHURİYET CADDE	Oluk	40	mt	tamir



2015 Yılı İnşaat Ekibi :

- Terminal ve belediye içi boya yapıldı.
- Yeni İstanbul Pazarının önündeki sekizgen tamiri yapıldı.
- Han başı mahallesindeki sağlık ocağının önü logar ve yol tamiri yapıldı.
- Misafirhanenin boyası yapıldı
- Yeni açılan PTT'nin önüne engelli girişi yapıldı.
- Temizlik işleri ve ayniyatın eski çıktığı yere boya yapıldı.
- Belediyenin altındaki karate kursunun boyası yapıldı.
- Özel Kalem Müdürü ve Sekreterlik odasının boyaları yapıldı.
- Sebze pazarının eksik olan yerlerin boyası yapıp ve karo tamiri yapıldı.
- Necmettin ERBAKAN parkının boya ve tadilat yapıldı.
- Yol çalışmasından dolayı Karşıyaka Mahallesindeki Osman ŞAHBAZ'ın müstemilatın sıvası yapıldı.
- Güzelyurt Mahallesin Barbaros Caddesi yol çalışmalarından dolayı yıkılan Durak YÜZER'in tandırının sıvası yapıldı.
- Sosyal tesisteki masalar ve kamelyaların boyaları yapıldı.

2015 Yılı Atölye Ekibi :

- 18 su deposu'nun oraya üç adet kapak yapılmıştır.
- Dutluk parkın'da ki elektrik panolarına 10 adet korkuluk yapılmıştır.
- Asfalt plentinin etrafına tel örgü çekilip 1 adet sürgülü kapı yapılmıştır. Ayrıca depoların üzeri kapatılmıştır.
- Hayvan pazarından padoklar kesilip küçük baş hayvanların padoklarına tel örgü çekilmiştir.
- Kara Veli Köyünde jandarmanın etrafına tel örgü yapıldı.
- İtfaiye kargoya bir adet su deposu yapılmıştır.
- Sosyal tesislerde anten binasına 2 adet sehpa,1 adet kapı,5 adet pencere ve üzerine anten direkleri yapılmıştır.
- Dutluk parkında ki tuvaletleri 4 adet demir kapı yapılmıştır.
- Belediyenin altına arşiv için terekler kurulmuştur.
- Isı merkezine 1 adet su deposu'nun altına sehpa yapılmıştır.
- Sebze pazarına 250 adet sehpa yapılmıştır.
- Sebze pazarının tabanlarının ızgaraları yapılmıştır.
- Sebze pazarına doğalgaz borularının üzerlerine dolaplar yapılmıştır.
- Dere kenarına tel örgüler sökülüp yeniden yerlerine yapılmıştır.
- Yürüyüş yoluna çeşitli ebatlarda drenaj ızgara yerleri yapılmıştır.
- Tribün ve çadır, cenaze çadırlarının sökülüp kurulması devam etmektedir.



2015 Yılı Elektrik Ekibi :

- Terminal 1 ve 2. Kat lambalarının ledli yapılması
- Belediye Hizmet Binası Başkanlık odasının lambalarının ledli yapılması
- İlçemizde bulunan parkların aydınlatma sistemi yenilendi
- Ağahefendi mahallesinde bulunan fiskiye havuzunun motorunun tamirata yapıldı.
- Adliye karşısında bulunan havuzun motor ve pompası yenilendi
- İlçemizde bulunan havuzların tamirata ve bakımı yapıldı.
- Belediye Hizmet binası arıza bakımı
- Ankara-Sivas Yolu Hastane caddesi ve Eymir Caddesinin kaldırım aydınlatması tamirata yapıldı.
- su ve kanal arızalarının düzeltilmesi esnasında zarar gören kabloların tamirata yapıldı

2015 Yılı 6 Aylık Yapılan İhaleler :

SIRA NO	SEKTÖRÜN ADI	PROJENİN ADI	PROJENİN YERİ	PROJE TUTARI	PROGRAM YILI ÖDENEĞİ
1	BELEDİYE	HAZIR BETON ALIM	SORGUN	81.550,00	150.000,00
2	BELEDİYE	KİLİT PARKE,BORDÜR VE SEKİZGEN PARKE TAŞ ALIMI	SORGUN	395.500,00	750.000,00
3	BELEDİYE	KİLİT PARKE,SEKİZGEN PARKE TAŞ VE GEÇMELİ BORDÜR YAPIMI İŞİ	SORGUN	394.800,00	1.000.000,00
4	BELEDİYE	BİTÜM NAKLİYESİ	SORGUN	52.800,00	1.000.000,00
5	BELEDİYE	AGREGA ALIM	SORGUN	537.750,00	1.000.000,00
TOPLAM				1.462.400,00	3.500.000,00



Su İşleri Müdürlüğü :

- Şehir içme suyunun düzenli olarak Klorlanması yapılmaktadır.
- Belediyemize ait şehir içme sularında meydana gelen arıza ve tamir işleri birimimize ait ekipler tarafından koordineli olarak yapılmıştır.
- Su İşleri Müdürlüğü bünyesinde bulunan kaçak su kesim ekibinde kullanılan Mercedes ambulans hurdaya ayrılmış olup 7 nolu sayılı encümen kararına istinaden kaçak su kesim ekibinde kullanılmak üzere 2011 model Ford transit connet panelvan araç alınmıştır.
- Belediyemiz su arızada bulunan araç ve kepçenin, su kaçak-kesim ekibindeki aracın tamir ve bakım işlerinin yaptırılması.
- Belediyemiz su şebeke hattında meydana gelen arızaların onarımının daha hızlı yapılabilmesi için sıhhi tesisat ürünleri satın alması yapılmıştır.
- İlçemize ait içme suyu ihtiyacında kullanılmak üzere Doğanlı Köyü Karaçayır mevkisin deki mülkiyeti Hakkı Yüксеle ait 115 ada 1 parsel no'lu 3993 m2 taşınmaz üzerinde sondaj su kuyuları açılarak şebeke suyuna ilave yapılması için 49 yıllığına kiralanmıştır.
- İlçemiz terfi merkezindeki 160 Kw motorunun yanmasından dolayı sarımı yaptırılması ve terfi merkezinde kullanılmak üzere yedek 110 Kw dalgıç pompa alınması.
- İş sağlığı ve güvenliği kanunu ve ilgili yönetmelikler gereğince belediyemiz Su İşleri Müdürlüğü bünyesinde bulunan 23 işçinin işyeri hekim hizmeti , işyeri İSG uzmanı ve diğer sağlık personeli için 11 aylık hizmet alımı yapıldı.
- 2015 yılı ilk altı ay içerisinde 415 adet su abonesi verilerek 20.475 adet su abonesine ulaşılmıştır.

Temizlik İşleri Müdürlüğü :

- Belediye sınırları içerisinde ana arterler, caddeler, sokaklar ve ara sokaklar, meydan, boş alanlar, Pazaryeri, Sanayi Sitesi ve Toki yerlerin temizliğini, ve bina, apartmanlar, iş yerleri, özel ve kamu binaları, diğer alanlarda mevcut atıklar düzenlenen bir program çerçevesinde toplanmasını ve toplanan atıklar düzenli bir şekilde doğaya zarar vermeden bertarafını sağlamaktayız.



- 2015 yılı içerisinde araç olarak 7 adet sıkıştırılmalı katı atık aracı 2 adet Isuzu, 2 adet süpürme aracı, 1 adet vidanjör, 4 adet traktör, 1 adet kamyon, 4X4 Hidromek kepçe ve 1 adet ilaçlama makinesiyle faaliyetimizi sürdürmekteyiz.
- Temizlik İşleri birimi olarak İlçemizde araçlarla alınan katı atık miktarı Fatih sıkıştırma çöp araçları, Traktör çöp araçları, 50 NC ve Isuzu çöp araçları ve yol süpürme araçlarıyla şehir merkezine 5 km. uzaklıktaki Kırgı bağlarındaki katı atık dökme alanına yaklaşık olarak günlük 40 ton aylık 1.200 ton, yıllık 7.200 ton hafriyat atığı hariç atık atılmıştır.
- İlçemizde Mahalle ve Caddelerde bulunan çöp konteynerlerin çürümüş tamirlerinin yapılmasının mümkün olmadığından 95 adet çöp konteyneri satın alınması.
- 2015 Yılı içerisinde muhtelif cadde ve sokaklarımızda kullanılan yaklaşık 400 'lük 4,750 adet çöp konteyneri, 300 adet 800' litrelik çöp konteyneri, 140 adet 3.5 tonluk çöp tankı ile hizmetimizi sürdürmekteyiz .
- 2015 yılı Nisan ve Mayıs aylarında İlçemizde temizlik kampanyası başlatılarak İlçemizin mücavir alan sınırları içerisinde genel olarak bahar temizliği yapılmıştır
- 2015 Yılı içerisinde Temizlik işleri birimime ait 1 Adet Vidanjör ile ilçemizde ve köylerde kanalizasyon şebekesi bağlanmamış noktalardaki fosseptik çukuru çekimi yapılmıştır.
- 02.01.2015 tarihinden itibaren bütün araçların yazlık kışlık bakım, onarımı kendi kadememizde yapılmaya çalışılmıştır. Kadememizde çalışan tamircileri aşan arızalar ise dışarıda yaptırılmaktadır.
- Atık pil toplama çalışmasında 2014 -2015 eğitim öğretim yılı içerisinde atık pil toplama yarışması yapılarak 2014-2015 yılı içerisinde 790 kg atık pil yetkilendirilmiş tek kuruluş olan TAP'a gönderilmiştir.
- Atık pil toplama yarışmasında İlçemizde en çok toplayan 2 okulumuz toplamış olup dereceye giren 2 okulumuza 5 Haziran dünya çevre günü laptop dizüstü bilgisayar ve masa tenisi hediye edilmiştir.
- İlçemizde haşere ile mücadele Mart ve Nisan aylarında larvaya (yumurtlama dönemi) başlayarak sinek, sivrisinek ve haşere böceklerle mücadele Eylül, Ekim aylarına kadar devam etmektedir. İnsan sağlığını tehdit eden çeşitli hastalık yapıcı mikropları taşımalarından dolayı bu zararlılarla mücadele etmekteyiz. Haşerelerle mücadelede insan ve çevre sağlığına azami dikkat göstermekte olduğumuz için 200 litre haşere ilacı kullanılmıştır



- İlçemizde bulunan ilköğretim lise ve dengi okullar kültürel sportif faaliyetler yapmak için birimizden istenen yardım yapılmıştır
- Kent İçi Temizlik ihalesinde çalışan personelin kullanacağı ve gerekli olan her türlü malzemeler satın alınmıştır
- İlçemiz sınırları içerisinde bulunan evsel atık konteynerlerinin kullanımı sırasında oluşan tekerlek arızaları veya gövde yıpranmaları şantiyemizde yapılmış ve tamirleri yapılan konteynırlar boyanmıştır.
- Temiz bir çevre anlayışından hareketle düzenli, sağlıklı bir kent oluşturma çerçevesinde, yerleşim alanlarında üretilen atıkları gñnñbirlik almak; cadde, sokak, bulvar, çarşı-pazar ve sokakların gñnlñk temizliđini aksatmadan yapmak; çevre sađlıđı, sinek, haşere ve zararlılarla mñcadele etmek iin veteriner kontrolñnde 2015 yılında alıřmalarımıza ara vermeden 24 saat devam edecektir.





Su İşleri Müdürlüğü :

- Orman ve su işleri bakanlığından aşağıdaki listede bulunan fidanlar talep edilerek Bursa ve İzmir ili fidanlıklarından teslim alınmıştır.

Fidan cinsi	Ambalaj	Adet
TOP AKASYA	Rootballı 2yaş 2m boy	1000
SEDİR	Kaplı 5 yaş 100cm boy	1500
KARAÇAM	Kaplı 5 yaş 100cm boy	1500
MAVİ LADİN	Kaplı 5 yaş 60cm boy	1500
TOPLAM		5.500 ADET

- Belediyemiz Park ve bahçeler Müdürlüğü tarafından ilçe mezarlığında bulunan şehit mezarlarına ve ilçe sebze pazarı bina girişine mevsimlik çiçek alınarak dikimi yapılmıştır.
- Mevcut parkların ve orta refujların çim biçimi,sulaması ve temizliği düzenli olarak yapılmaya devam ediliyor
- Belediyemiz Park ve Bahçeler Müdürlüğü tarafından ağaçlarda ve güllerde oluşan zararlı haşere ve böceklere karşı gerekli zirai ilaçlar alınarak 2 defa ilaçlama yapılmıştır.
- İlçenin mevcut kaldırımları ve yol kenarlarında bulunan yabancı otlar motorlu tırpan ile temizliği yapılmaya devam etmektedir.
- Ankara –Sivas karayolu orta refujda bulunan bütün ağaçların bakımı yapılarak kuruyan dalları ve budaması yapılmıştır.
- Salihpaşa camii-Delibaş köprüsü kanal kenarına 65 Adet top akasya dikimi yapıldı.
- Mevcut parklara dikilmek üzere aşağıdaki tabloda yazılı olan çeşitli cins ve ebatta fidan alınmıştır.

Fidan cinsi	Ambalaj	Adet
KARA ÇAM	SAKSI BOY 3 METRE	200
MAVİ LADİN	SAKSI BOY 5 METRE	30
TERS DUT	SAKSI BOY 4 METRE	15
MAZI	SAKSI BOY 3 METRE	30
TOPLAM		275 ADET



- Yeni yapılacak olan hayvan barınağı arazisine 2000 Adet karaçam ve sedir fidanı dikimi yapılmıştır düzenli sulaması devam etmektedir.
- Ahmet uslu dutluk parkında bulunan şehitlik fidanlığında her fidan için mermer isimlik yazdırılarak sabitlenmiştir.





İhtiyaç, Öneri ve Sorunlarımız :

- Yerel yönetimlere ait belediye çalışanlarının özlük haklarının ve diğer alacaklarının genel bütçeye dâhil edilmesi halinde personel giderlerine ödenen paylar belediye hizmetlerinde kullanılarak belediyemizin asli görevi olan mahalli müşterek nitelikli hizmetlerde artış sağlanacak bu vesileyle de birçok belediyemizin gelirlerinin yetersiz olması nedeniyle personel maaşlarını ödememe gibi problemleri ortadan kalkacaktır.
- Esnaflarımızın belediyemize yapmış olduğu mal ve hizmet karşılığında kesmiş oldukları faturalardan dolayı doğan vergi dairelerinden alacak oldukları KDV' lerin yeni bir düzenleme yapılarak belediyelerin vergi borçlarına mahsup edilmesi halinde belediyelerimiz vergi borçlarından kurtulmuş olacaktır.
- Sokak aydınlatmaları ve sinyalizasyon elektrik giderleri 2015 yılına kadar Hazine Müsteşarlığı tarafından, park, mezarlık aydınlatma giderleri ise belediyelerimiz tarafından ödenmekte olup, bundan böyle ve 2015 yılından sonrada sokak, park, sinyalizasyon vb. elektrik aydınlatma giderlerinin Hazine Müsteşarlığı tarafından karşılanması belediyelerimizi mali yönden son derece rahatlatacaktır.
- Belediyelerimize ait içme suyunun temininde kullanılmakta olan enerji tüketim bedellerinin çok yüksek olması nedeniyle belediyeler olarak bu konuda çok mağdur durumdayız, bu konudaki mağduriyetimizin giderilmesi için içme suyunda kullanmakta olduğumuz enerji bedellerinin en azından Tarımsal Sulamada kullanılan tarife üzerinden ücretlendirilmesi ve belediyelerimizin ÇEDAŞ' a olan birikmiş elektrik borçlarının uzun vadelerle yapılandırılması ve içme suyu gelirlerinden KDV alınmaması halinde belediyelerimizi ekonomik ve mali yönden rahatlatacaktır.
- 6 Aralık 2012 tarih ve 28489 sayılı resmi gazetede yayımlanarak yürürlüğü giren 6360 Sayılı On Üç İlde Büyükşehir Belediyesi ve Yirmi Altı İlçe Kurulması ile bazı kanun ve kanun hükmünde kararnemelerde değişiklik yapılmasına dair kanun gereğince bizim konumumuzdaki ilçe belediyelerimizin gelirleri %25 oranında düşmüş olup, gelirlerimizin yeniden eski düzeye getirilmesi için bu kanunla düşürülen gelişmişlik endeksi oranlarının yeniden ayarlanması bizleri mali yönden rahatlatacaktır.



- **Belediyemizin üyesi bulunduğu ORAN (Orta Anadolu Kalkınma Ajansı TR 72)'a 2014 yılında 142.711,71 TL yatırmamıza rağmen söz konusu üyesi bulunduğumuz ajansa bugüne kadar bir çok proje sunmamıza rağmen sadece 1 adet "Üç Tepelerden Sorguna Bakış" projemiz kabul görerek bunun karşılığında sadece 276.120,00 TL yardım yapılmıştır. 2013-2014 yıllarında bu kalkınma ajansına sunmuş olduğumuz projeler karşılığında hiçbir destek sağlanmamıştır. Oran kalkınma ajansından daha fazla hizmet almamız için gerekli katkıların sağlanmasına,**
- **Belediye ve Bağlı Kuruluşları ile Mahalli İdareler Birlikleri Norm Kadro İlke ve Standartlarına Dair Yönetmeliğin 24. maddesi ve 5620 sayılı yasanın 3. maddesi gereğince Belediyelerde mevsimlik geçici işçi çalıştırılma süresinin 5 Ay 29 günden 11 Ay'a çıkarılmasını veya kadroya geçirilmesi Belediye hizmetleri açısından yararlı olacağı kanaat ve düşüncesindeyiz.**
- **İlçemizin su ihtiyacı yıllardan beri ilçemize bağlı Duraldaydı köyü Orta çayır mevkiindeki mevcut derin su kuyularından temin edilmektedir. Ancak son yıllarda meydana gelen kuraklık nedeniyle yeraltı sularında meydana gelen aşırı azalmalar neticesinde ilçemizde yaz aylarının ortasında ve kışın don aylarında zaman zaman su sıkıntısı meydana gelmektedir. Bu durum şehrimizin acil olarak su ihtiyaçlarının çevremize en yakın baraj ve havzalardan sağlanmasını zorunlu kılmaktadır. DSİ tarafından yapılan çalışmalar ve planlar sonucunda İlçemizin su kaynağının Delice Irmağının yan kollarından olan Yenice Deresi olduğu tespit edilmiş olup, Bu amaçla Yenice deresi üzerinde kurulacak olan bu barajdan sadece Sorgun'un uzun yıllar su ihtiyacının karşılanacağı ve aynı zamanda bölgede sulama yapılacağı hedeflenmektedir. Bu nedenle bu projenin bir an önce faaliyet sunulması için çalışmalara hız verilmesi,**

Ahmet ŞİMŞEK
Sorgun Belediye Başkanı



Web: sorgun.bel.tr

E-mail : sorgun@sorgun.bel.tr

Tel : 0 354 415 1236

Fax: 0 354 415 3425