



SORGUN BELEDİYESİ

BRİFİNG PLANI

2017

SORGUN BELEDİYESİ

1-) KURULUŞUN GENEL TANIMI

- Görevleri
- Teşkilat Yapısı
- Kadro Ve Personel Durumu
- Bina, Lojman, Diğer Sosyal Ve Yardımcı Tesisler
- Araç-Makine Parkı Ve Teçhizat Durumu

2-) 2017 YILI YAPILAN BAŞLICA ÇALIŞMALAR

3-) İHTİYAÇ – SORUNLAR

4-) ÖNERİLER

1-) KURULUŞUN GENEL TANIMI

a) Görevleri:

a) İmar, su ve kanalizasyon, ulaşım gibi kentsel alt yapı; coğrafi ve kent bilgi sistemleri; çevre ve çevre sağlığı, temizlik ve katı atık; zabıta, itfaiye, acil yardım, kurtarma ve ambulans; şehir içi trafik; defin ve mezarlıklar; ağaçlandırma, park ve yeşil alanlar; konut; kültür ve sanat, turizm ve tanıtım, gençlik ve spor orta ve yüksek öğrenim öğrenci yurtları (Bu Kanununun 75 inci maddesinin son fıkrası, belediyeler, il özel idareleri, bağlı kuruluşları ve bunların üyesi oldukları birlikler ile ortağı oldukları Sayıştay denetimine tabi şirketler tarafından, orta ve yüksek öğrenim öğrenci yurtları ile Devlete ait her derecedeki okul binalarının yapım, bakım ve onarımı ile tefrişinde uygulanmaz.); sosyal hizmet ve yardım, nikâh, meslek ve beceri kazandırma; ekonomi ve ticaretin geliştirilmesi hizmetlerini yapar veya yaptırır. Büyükşehir belediyeleri ile nüfusu 100.000'in üzerindeki belediyeler, kadınlar ve çocuklar için konukevleri açmak zorundadır. Diğer belediyeler de mali durumları ve hizmet önceliklerini değerlendirerek kadınlar ve çocuklar için konukevleri açabilirler. (1)

b) (...) (2) Devlete ait her derecedeki okul binalarının inşaatı ile bakım ve onarımını yapabilir veya yaptırabilir, her türlü araç, gereç ve malzeme ihtiyaçlarını karşılayabilir; sağlıkla ilgili her türlü tesisi açabilir ve işletebilir; mabetlerin yapımı, bakımı, onarımını yapabilir; kültür ve tabiat varlıkları ile tarihî dokunun ve kent tarihi bakımından önem taşıyan mekânların ve işlevlerinin korunmasını sağlayabilir; bu amaçla bakım ve onarımını yapabilir, korunması mümkün olmayanları aslına uygun olarak yeniden inşa edebilir. Gerekliğinde, sporu teşvik etmek amacıyla gençlere spor malzemesi verir, amatör spor kulüplerine ayni ve nakdî yardım yapar ve gerekli desteği sağlar, her türlü amatör spor karşılaşmaları düzenler, yurt içi ve yurt dışı müsabakalarda üstün başarı gösteren veya derece alan öğrencilere, sporculara, teknik yöneticilere ve antrenörlere belediye meclisi kararıyla ödül verebilir. (3) Belediyelerin birinci fıkranın (b) bendi uyarınca, sporu teşvik etmek amacıyla yapacakları nakdi yardım, bir önceki yıl genel bütçe vergi gelirlerinden belediyeleri için tahakkuk eden miktarın; büyükşehir belediyeleri için binde yedisini, diğer belediyeler için binde on ikisini geçemez.

Hizmetlerin yerine getirilmesinde öncelik sırası, belediyenin malî durumu ve hizmetin ivediliği dikkate alınarak belirlenir. Belediye hizmetleri, vatandaşlara en yakın yerlerde ve en uygun yöntemlerle sunulur. Hizmet sunumunda engelli, yaşlı, düşük ve dar gelirlilerin durumuna uygun yöntemler uygulanır. (4)Belediyenin görev, sorumluluk ve yetki alanı belediye sınırlarını kapsar. Belediye meclisinin kararı ile mücavir alanlara da belediye hizmetleri götürülebilir.

Belediye, kanunlarla başka bir kamu kurum ve kuruluşuna verilmeyen mahallî müşterek nitelikteki diğer görev ve hizmetleri de yapar veya yaptırır. Hizmetlerin yerine getirilmesinde öncelik sırası, belediyenin malî durumu ve hizmetin ivediliği dikkate alınarak belirlenir. Belediye hizmetleri, vatandaşlara en yakın yerlerde ve en uygun yöntemlerle sunulur. Hizmet sunumunda özürü, yaşlı, düşük ve dar gelirlilerin durumuna uygun yöntemler uygulanır. Belediyenin görev, sorumluluk ve yetki alanı belediye sınırlarını kapsar. Belediye meclisinin kararı ile mücavir alanlara da belediye hizmetleri götürülebilir.

b) Teşkilat Yapısı:

Belediye hizmet alanlarının çokluğu ve yerleşimin geniş bir alana yayılmış olması nedeniyle, hizmetlerimizin daha tertip ve düzenli yapılabilmesi için Belediyemiz kendi içerisinde birimlere ayrılmıştır.

Bunlar;

- | | |
|-----------------------------------|---------------------------------------|
| 1 - Başkanlık (Özel Kalem Birimi) | 2 - Yazı İşler Müdürlüğü |
| 3 - Mali Hizmetler Müdürlüğü | 4 - Fen İşleri Müdürlüğü |
| 5 - İtfaiye Müdürlüğü | 6 - İmar ve Şehircilik Müdürlüğü |
| 7 - Park ve Bahçeler Müdürlüğü | 8 - Temizlik İşler Müdürlüğü |
| 9 - Zabıta Müdürlüğü | 10 - Su İşleri Müdürlüğü |
| 11 - Ulaşım Hizmetleri Müdürlüğü | 12 - Destek Hizmetleri Müdürlüğü |
| 13 - Jeotermal Birimi | 14 - Kültür ve Sosyal İşler Müdürlüğü |
| 15 - Plan ve Proje Müdürlüğü | 16 - Yapı Kontrol Müdürlüğü |
| 17 - Su ve Kanalizasyon Müdürlüğü | |

Bu birimlerde kendi arasında iki gruba ayrılarak her grup bir Başkan Yardımcısına bağlanmak suretiyle kendi arasında koordineli çalışmayı tesis etmiş ve bu şekilde mahalli müşterek nitelikli amme hizmeti veren Belediyemizin daha etkin ve verimli bir şekilde çalışması planlanmış ve bunda da son derece başarılı olmuştur.

c) Kadro Ve Personel Durumu

İlçe merkez nüfusumuzun hızla artış göstermesi nedeniyle Belediye hizmetleri de yıllar itibariyle buna bağlı olarak artış göstermekte olup, Belediyemizce ilçemiz imar planı ve mücavir alanlarındaki mahalli müşterek nitelikteki hizmetlerin tamamı 2017 yılının ilk 6 ayı itibariyle 122 kadrolu memur 65 adet sürekli işçi 42 geçici işçi 1 adet tam zamanlı sözleşmeli personel olmak üzere toplam 230 adet personelle yürütülmeye çalışılmıştır.

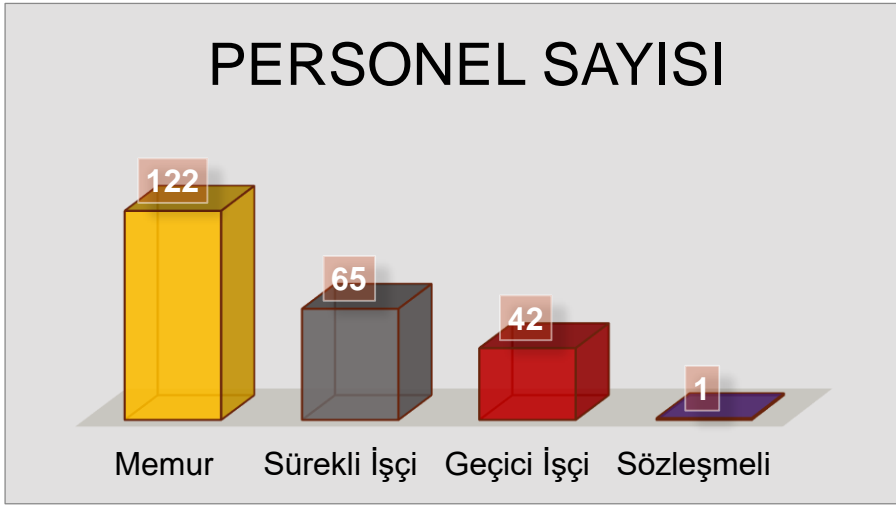

d) Bina, Lojman, Diğer Sosyal Ve Yardımcı Tesisler:

Belediyemiz yeni hizmet binası İlçenin Bahçeli Evler Mahallesi'nde Terminal İş merkezi kompleksi ile beraber yapılmış olup, 1999 yılında hizmete girmiştir. 5 Kattan ibarettir. Terminal iş merkezinde toplam 15 Adet işyeri bulunmakta olup, ayrıca 2000 kişilik son sistemle dizayn edilmiş 1 adet Kültür Salonu, Çay Mahallesi'nde bulunan eski 3 katlı hizmet binası ve aynı meydana bulunan 70 Adet işyeri, İtfaiye Müdürlüğüne ait 1 adet hizmet binası ve arsa, muhtelif mahallelerde bulunan arsalar, Yeni mezbaha binası, Çay Mahallesi'nde bulunan Salih Paşa Dinlenme Parkı ve 67.000 m²' lik Ahmet USLU Dutluk parkı ve içerisinde İlyas ARSLAN tiyatro ve sinema salonu, 1 adet 500 m²' lik kafeterya ve çay bahçesi, Pamuk kale şelalesi, peribacalarından oluşan büfeler, şelaleler, havuz, çocuk parkı ve oyun elamanları bulunan bir bölüm bulunmaktadır. Belediyemizin ilçemizdeki muhtelif mahallelerde 332 Adet Tam Hisseli 436.611,08 m²'lik taşınmaz malları, 432 Adet Hisseli taşınmaz malları bulunmakta, Yenidoğan mahallesi'ndeki karayollarından belediyemize geçen 18.000 m² lik arsa, Bedirbaba Mahallesi'nde bulunan 1 adet Jeotermal Isı Merkez Binası, Agahefendi Mahallesi'nde 13 adet sanayi dükkanı, 50 dönüm alan üzerine kurulu olan Beton boru –kilit parke ve şantiye binası ve Eski buğday pazarı ve her mahallede oluşturulmuş olan 11 adet dinlenme ve çocuk parkları, Çatmasöğüt mevkiinde 50400-m² yeni hayvan Pazar yeri ve asfalt üretim tesisi yeri ve yine aynı mevkide atık su arıtma tesis yeri olarak 20.000-m²'lik yeri ayrıca 10.000 m²'lik üzerine kurulu hayvan barınağı bulunmaktadır.

f) Araç-Makine Parkı Ve Teçhizat Durumu:

| BİRİMLER | ARAÇ SAYISI |
|--|-------------|
| Başkanlık (Özel Kalem Birimi) | 5 Adet |
| Temizlik İşleri Müdürlüğü | 24 Adet |
| Fen İşleri Müdürlüğü | 32 Adet |
| Su ve Kanal İşleri Müdürlüğü | 5 Adet |
| İtfaiye Müdürlüğü | 8 Adet |
| Ulaşım Hizmetleri Müdürlüğü Ve Mezbaha Birimi | 6 Adet |
| Su İşleri Müdürlüğü | 6 Adet |
| Jeotermal Birimi | 1 Adet |
| İmar ve Şehircilik Müdürlüğü | 1 Adet |
| Zabita Müdürlüğü | 2 Adet |
| Park ve Bahçeler Müdürlüğü | 5 Adet |
| Kültür ve Sosyal Hizmetler Müdürlüğü | 5 Adet |
| Plan Proje Müdürlüğü | 1 Adet |

Belediyemizde toplamda 101 araç mevcuttur. Yukarıda yer alan Tablolarda yer alan araçların tamamı, Sorgun Belediyesi'nin envanterine kayıtlı olup, aktifleri arasında yer almaktadır.

SU VE KANALİZASYON MÜDÜRLÜĞÜ:

| 2017 YILI KANALİZASYON HATTI YAPIMI | | | |
|---|--------|-------|-------|
| BELEDİYEMİZ TARAFINDAN YAPILAN Q100 LÜK HAT | PİMAŞ | 45 | METRE |
| BELEDİYEMİZ TARAFINDAN YAPILAN Q200 LÜK HAT | Korige | 534 | METRE |
| BELEDİYEMİZ TARAFINDAN YAPILAN Q300 LÜK HAT | Korige | 343 | METRE |
| BELEDİYEMİZ TARAFINDAN YAPILAN Q150 LİK HAT | PİMAŞ | 80 | METRE |
| BELEDİYEMİZ TARAFINDAN YAPILAN Q125 LİK HAT | PİMAŞ | 150 | METRE |
| | TOPLAM | 1.072 | METRE |

| | | | |
|---|--------|-------|-------|
| MÜTEAHHİT TARAFINDAN YAPILAN Q200 LÜK HAT | Korige | 6.913 | METRE |
| MÜTEAHHİT TARAFINDAN YAPILAN Q300 LÜK HAT | Korige | 257 | METRE |
| MÜTEAHHİT TARAFINDAN YAPILAN Q600 LÜK HAT | Korige | 210 | METRE |
| | TOPLAM | 7.380 | METRE |
| KANALİZYON GENEL TOPLAM | | 8.452 | METRE |



| 2017 YILI YAĞMURLAMA HATTI YAPIMI | | | |
|--|--------|-------|-------|
| BELEDİYEMİZ TARAFINDAN YAPILAN Q200 LÜK HAT | Korige | 58 | METRE |
| BELEDİYEMİZ TARAFINDAN YAPILAN Q600 LÜK HAT | Korige | 48 | METRE |
| BELEDİYEMİZ TARAFINDAN YAPILAN Q1000 LÜK HAT | Korige | 6 | METRE |
| | TOPLAM | 112 | METRE |
| MÜTEAHHİT TARAFINDAN YAPILAN Q300 LÜK HAT | Korige | 1493 | METRE |
| MÜTEAHHİT TARAFINDAN YAPILAN Q600 LÜK HAT | Korige | 723 | METRE |
| | TOPLAM | 2216 | METRE |
| YAĞMURSUYU GENEL TOPLAM | | 2328 | METRE |
| 2017 YILI TOPLAM YAĞMURSUYU VE KANALİZASYON HATTI YAPIMI | KORİGE | 10780 | METRE |
| 2017 YILI KANALİZASYON ŞEBEKESİNDEKİ TIKANMALARDAN KAYNAKLANAN HATTIN AÇILMASI İÇİN KANAL AÇMA ARACI SEFER SAYISI 2600 SEFER | | | |



SU İŞLERİ MÜDÜRLÜĞÜ:

- İlçemizde su hattı bulunmayan Ahmetefendi Mahallesi Q75 lik 3.298,44 mt, Osmançavuş Mah. Q75lik 400 mt ,Bedirbaba Mahallesi Q75 lik 503 mt olmak üzere **4201,44 mt** içme suyu hattı çekilmiştir.
- Müdürlüğümüzce, son zamanlarda yaşanan su seviyelerinin aşırı azalmalarına karşın Çiğdemli belediyesi Duralıdayı Mahallesi Beypınarı mevkii 112 ada 10 parsel sayılı taşınmaz üzerine sondaj çalışması yapılmış olup şehir içme suyuna takviyede bulunulmuştur ve yine aynı mevkide bulunan eski kuyumuza da yenileme çalışması yapılmıştır.
- İlçemiz içme suyunu temin ettiğimiz Ortaçayır mevkisi haricinde yeni bir sahada su kaynakları araştırılması ışığında ivedi şekilde mülkiyeti Osman ERDOĞAN adına kayıtlı olan Halilfakılı köyünde bulunan 112 ada 6 parsel ve 128 ada 14 parsel sayılı taşınmazların belediyemiz tarafından kamulaştırılması yapılmıştır.
- İlçemizde 2017 yılı Nisan ayından itibaren su sıkıntısı meydana gelmektedir. Son yıllarda bölgemizdeki aşırı kuraklık nedeniyle her yıl yer altı sularında belirli seviyelerde düşüşlerin olduğu gözlemlenmekte olup İlçemizde yaşanan içme suyu sıkıntısının giderilmesi için D.S.İ tarafından jeofizik çalışmaları yapılarak Ayrıdam mevkiisin de 1 adet, Küçük köhne köyünde 1 adet, Caferli köyün de 1 adet, Bahadın kasabasında 1 adet, İlçemiz Eğri öz deresi kenarında 2 adet olmak üzere toplamda 6 adet sondaj çalışması yapılmış olup yeterli su bulunamamıştır. Tüm bu gayret ve

çalışmalarımıza rağmen yer altındaki derin su kuyularından sağlanan içme suyunun yağış oranlarına endeksli olması nedeniyle 2017 yılının kurak geçmesinden dolayı 2018 yılına ait su sıkıntısı doğabileceği öngörülmektedir.

- 2017 yılı sonu itibariyle yaklaşık olarak 380 adet ana boru (63 lük... 500 lük ana boruya kadar olan) ve 1960 adet abone arızası yapılmıştır.
- 2017 yılı içerisinde **1956** adet ön **ödemeli kartlı su sayacı** takılmıştır.
- 2017 yılında **900** adet yeni su aboneliği verilmiş olup **417** adet alım satımdan devir işlemi yapılmıştır. 2017 yılı itibariyle toplam abone sayımız **23054** adet olmuştur.
- 2017 yılı itibariyle **79820** adet su tahakkuku yapılmış olup yapılan tahakkuklardan **66451** adet tahakkuk bedeli tahsil edilmiştir. **13369** adet tahakkuk gelmeyen aboneler, yurtdışında olan, kullanılmayan veya borçlarını ödemeyen abonelerdir.
- 2017 yılı itibariyle **4.482.171,50 TL** tahakkuk yapılmış olup **3.532.067,42TL** tahsilat yapılmıştır. **950.104,08 TL** tahsil edilememiştir.
- İlçemiz içme suyu kuyularında bulunan elektrik hatlarında, trafo ve panolarında meydana gelen arızaların giderilmesi için muhtelif elektrik malzemeleri alınıp arızalar giderilmiştir.
- Müdürlüğümüz bünyesinde kullanılmakta olan Ford Transit çift kabin kamyonet, Isuzu 4x4 pikap ve 101 S 4x4 Hidromek kepçenin yıl içerisinde meydana gelen arızaların tamir ve bakımı yapılmıştır.
- İlçemizin içme ve kullanma suyunun sağlıklı bir şekilde şebekeye verilmesi için Çiğdemli Kasabası Duralıdayılı Mahallesi alt tarafında ve Ayrıklı Toraman mevkiinde ki şehir içme suyunu barındıran su depolarını dezenfekte etmek için sıvı ve gaz klor alındı.
- Belediyemiz su arıza ekibi, kanal ekibi yol, doğalgaz, çedaş Telekom vb. çalışmalarında tahrip olan su hatları ve çeşmelerin tamir ve bakımları yapılmıştır.
- İlçemiz Mahallelerin de yeraltındaki görünen veya görünmeyen su arızalarının tespitinde kullanılan **kayıp kaçak kontrol cihazı** ile 30 adet su arızası tespit edilmiştir.
- İş sağlığı ve güvenliği kanunu ve ilgili yönetmelikler gereğince belediyemiz Su İşleri Müdürlüğü bünyesinde bulunan 22 işçinin işyeri hekim hizmeti, işyeri İSG uzmanı ve diğer sağlık personeli için 1 yıllık hizmet alımı yapılmıştır.
- Müdürlüğümüzce 999 kWe Güneş Enerji Santrali (GES) kurulumu işi için ihaleye çıkmış olup ihale yüklenicisi tarafından sözleşme zamanındaki koşulların değişmesi nedeniyle işi yapamayacağını belirtmiş olup ihale idaremizce fesh edilmiştir.
- Müdürlüğümüzce ilçemiz içme suyu şebekelerinde kullanılacak olan yüksek yoğunluklu (HDPE) PE100 boru ve ek parçaları alımı ihalesi yapılmış olup (HDPE) PE100 boru ve ek parçalarının teknik özellikler, imalat prensipleri, kalite kontrolü, kabul ve teslim işleri yapılmıştır.
- İlçemize ait içme suyu ihtiyacında kullanılmak üzere Ortaçayır terfii mevkiisindeki motorların arızaları yapımı için gerekli malzemeler alınmıştır.
- Birimimize bağlı Kayıp-Kaçak Kesim ekipleri tarafınca borcundan dolayı dağıtılan bildiri sayısı 4170 adet, borçtan dolayı kapatılıp daha sonra ödeme yapıldıktan dolayı açılan abone sayısı 735 adettir. Borcundan dolayı kapalı bulunan 90 adet abone bulunmaktadır. Aboneli bulunmayan evlere 225 adet bildiri dağıtılmış olup abonelerini

almadığı içinde suyu kesilen ev sayısı 33'dir. Satış işlemlerinin ardından aboneliği üzerine aldirmek için vatandaş tarafından 85 adet verilmiş dilekçe olup 25 tanesinde su kesim işlemi uygulanmıştır.

- Şehir içi şebeke ve ana isale hatlarının çok eski olması nedeniyle sürekli arıza meydana gelmektedir. Bundan dolayı %30-50 arası içme suyunda kayıp yaşanmaktadır.
- Şehir içme suyu temini sağlanan Ortaçayır ve Ayrıklı-Toraman mevkisindeki kuyuların verimlerinin düşmesi ve yağışlara endeksli olması sebebiyle yeni su kaynakları temin edilmesi gerekmektedir. Özellikle Yenice barajının yapım aşamasının hızlandırılması gerekmektedir.
- Su depolarının eski, yetersiz gelmesi ve kot seviyelerinin imara açık yerlerle aynı seviyede veya daha alt seviyede olması sebebiyle uygun yerlere alınması ve kapasitenin artırılması gerekmektedir.
- İmarlarda yapılan değişikliklerde Su işleri Müdürlüğünden görüş alınmadığı için yapılan tadilatlarda su sıkıntısı yaşanmakta ve belediyemize ek külfyetler getirmektedir.



ÖZEL KALEM BİRİMİ :

- İlçemizde bulunan fakir ve yardıma muhtaç ailelere yıl içerisinde 668.603,42 TL nakdi 236.453,00 TL de aynı yardım yapılmıştır.
- İlçemiz ve köylerinde Üniversite sınavlarında başarılı olan 14 öğrenciye ödül verilmiştir.
- Suriye'den İç Savaş nedeniyle Ülkelerini terk ederek ilçemizde ikamet eden ailelere ihtiyaçları belirlenerek gerekli yardımların yapılması sağlanmıştır.



PLAN VE PROJE MÜDÜRLÜĞÜ:

İhale ve Yurt İşleri Birimleri:

- Ağahefendi Mahallesinde bulunan, mülkiyeti Sorgun Belediyemize ait 11.427,65 m2 taşınmaz kat karşılığı olarak 19.07.2016 tarihinde ihale ile satışa çıkartılmıştır. İşin Muhammen bedeli 14.516.082,70 TL'dir. 11.08.2016 tarihinde kat karşılığı satış sözleşmesi yapılmıştır. Bu ihale sonucunda idaremiz arsa karşılığında 12 adet işyeri ile 34 adet daire alacaktır. 12 adet İşyeri 2017 yılında teslim alınmıştır.
- Kat karşılığı işle ilgili teslim alınan bu işyerlerinin satışı için 2017 yılı içinde muhtelif zamanlarda 4 sefer açık artırma ihale usulü yapılmıştır. Bu ihaleler sonucunda toplam 6 adet İşyerinin satışı gerçekleştirilmiştir. 6 adet işyeri ise gelecek talepler doğrultusunda yeniden ihale edilebilir.



- Bozok Üniversitesi Sorgun Meslek Yüksekokulunda okuyan öğrencilerin barınma ihtiyaçlarını karşılamak için ilçemizde Kredi ve Yurtlar Kurumuna ait yurt bulunmadığından Müdürlüğümüzce 1 adet bina kiralanarak 48 kişi kapasiteli Erkek Yurdu hizmet vermektedir.
- 2017 yılı içerisinde Plan ve Proje Müdürlüğü bünyesinde ihale birimi iki yeni personelle kurulmuş olup Belediyemizin birimlerine ait ihaleler müdürlüğümüzce gerçekleştirilmeye başlanmıştır.
- Yıl içerisinde Kurum/Kuruluş ve şahıslarla İhale iş ve işlemleriyle ilgili ve diğer yazışmalar kapsamında 221 yazışma gerçekleştirilmiştir.
- 2017 yılı içerisinde 4734 sayılı Kamu İhale Kanunu veya 2886 sayılı Devlet İhale Kanunu kapsamında Müdürlükler ve Encümenin Müdürlüğümüz İhale Birimimize Müracaatları doğrultusunda muhtelif 72 kısım iş toplam 16 ihalede gerçekleştirilmiştir. Ayrıca tamamlanan ihalelerin dosyaları, ilgili müdürlüklere çoğaltılarak teslim edilmektedir.
- İhaleler kapsamında Kamu İhale Kurumu-Yozgat Valiliği-Sorgun Kaymakamlığı-İl/İlçe Emniyet Müdürlüğü-Basın İlan Kurumu-Yerel Basın vb. kuruluşlarla işbirliği ve koordinasyon çalışmaları yürütülmektedir.
- Şehrimiz şehit ismi verilen muhtelif cadde ve sokaklarımıza 25 adet Granit-Nebiyân Doğal anıt taşların yaptırılması sürecinde; İlgili İl Müdürlükleri, dernekler, Emniyet Müd. ve jandarma Şube Başkanlıklarıyla irtibata geçilerek ve Şehit yakınları ikamet adreslerinde ziyaret edilerek Şehitlerimizin resim ve bilgilerine ulaşılmış olup ; Elde edilen resim ve bilgiler taşa baskı yöntemiyle uygulanarak ihale usulüyle yaptırılan anıt taşlar yerlerine yerleştirilmiştir.

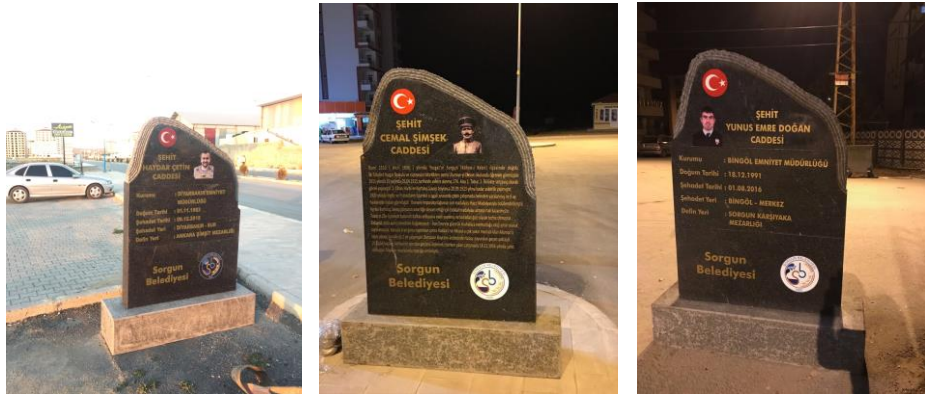

Sorgun İŞ-GEM :

- Türkiye Cumhuriyeti ve Avrupa Birliği tarafından finanse edilen Bilim, Sanayi ve Teknoloji Bakanlığı tarafından yürütülen “Rekabetçi Sektörler Programı” altında uygulanan, proje sahipliğini Sorgun Belediyesi’nin yürüttüğü SORGUN İŞGEM 4.250.515,00 Avro yatırımla faaliyete geçmiştir.
- SORGUN İŞGEM; yaklaşık 5500 m² de 34 işlikle teknolojik ısıtma, enerji ve haberleşme altyapısına sahip, girişimciler için ortak kullanım alanları ile engelli kullanımına uygun, iş sağlığı ve güvenliği standartları gözetilerek inşa edilmiş son derece modern bir tesistir.
- Proje çalışmalarına 2009 yılında başlanan, projede uygulamaya 2016 yılı temmuz ayında başlanmış ve inşaat bileşeni 21,07,2017 tarihinde tamamlanmış olup Teknik

yardım ekibi ve Belediyemiz bünyesinde kurulan Sorgun İŞGEM Ltd. Şti. personeli ile girişimcilere hizmet vermeye başlamıştır.



Sorgun İŞKUR Hizmet Noktası

- Yozgat Çalışma ve İş kurumu İl Müdürlüğü ile belediyemiz arasından düzenlen TYP(Toplum Yararına Çalışma Programı) kapsamında belediyemiz birimlerinde toplam 120 kişi 10.04.2017-30.12.2017 tarihleri arasında’’ 9 ay’’ istihdam edilmiştir. İlimiz genelinde En büyük İŞKUR Hizmet Noktası olduğundan vatandaşlarımızın İŞKUR’la alakalı işsizlik maaşı, TYP başvuruları ve takibi, işbaşı eğitim programları meslek edindirme kursları kamu personel alımları vb. başvurular düzenli ve sürekli olarak devam etmektedir.

Sorgun KOSGEB Hizmet Noktası

- Yozgat KOSGEB İl Müdürlüğü ile belediyemiz arasında yapılan protokol ile 2017 yılı içerisinde 4 defa uygulamalı girişimcilik kursu yapılarak 120 girişimciye sertifika verilmiştir. Bu sertifikalar sayesinde girişimciler kendi projelerini yazar kendi işin kurmasında KOSGEB ve İŞKUR hibelerinden faydalanmışlardır. Ayrıca devletimiz tarafından KOSGEB hibe programları tanıtım ve değerlendirme toplantıları yapılarak halkımıza bilgi verilmektedir.

Avrupa Birliği Bürosu

- Avrupa Birliği büro olarak 2017 yılı içerisinde TANAP Hibe Programı dahilinde belediyemiz adına 1 adet Motor Su Pompalar 1 adet Engelli Parkı Projeleri hazırlanarak sunulmuş olup sonuçlarının açıklanması beklenmektedir.

ULAŞIM HİZMETLERİ MÜDÜRLÜĞÜ VE MEZBAHA BİRİMİ:

- Otobüslerle ilçemizdeki okulların faaliyetlerinde yardımcı olunmuştur.
- Otobüslerle cenaze hizmetlerinde halkımıza yardımcı olunmuştur.
- Otobüsle Sorgun Belediye Spor Voleybol Takımı faaliyetlerinde yardımcı olunmuştur.
- 13.01.2015 Tarihinde ihalesi yapılmış olan 10 adet şehir içi yolcu taşımacılığı güzergâh hattının 2886 sayılı Devlet İhale Kanunu’nun 45. maddesi gereğince açık teklif usulü ile kiraya verilmesi işi ile ilgili sözleşme 27.01.2015 tarihinde imzalanmış olup, şehir

İçerici yolcu taşımacılığı güzergâh hatlarında şehir içerici yolcu taşımacılığı yüklenici tarafından yürütülmüştür.

- Şehir içerici toplu yolcu taşımacılığı güzergah hatlarının kiralanması işi 2886 sayılı Devlet İhale Kanununun 45. Maddesine göre açık ihale usulü ile 31.10.2017 tarih ve saat 14:30 da yapılmış olup; Sorgun Belediyesi şehir içerici toplu taşımacılığı güzergah hatlarının kira sözleşmesi 18.12.2017 tarihinde imzalanmıştır.
- Modern bir tesis olan Sorgun Belediye Kesimhanesinde hayvan kesim ve et taşıma hizmetleri yürütülmüştür.
- 12.06.2014 Tarihinde 4734 sayılı Kamu İhale Kanunu'nun 19 uncu maddesine istinaden açık ihale usulü ile ihalesi yapılmış olan 11.07.2014 tarihinde sözleşmesi imzalanan belediyemiz birimleri adına çeşitli hizmet kollarında personele dayalı hizmet alımı işinin 4. kısım olan ulaşım ve taşıma hizmetlerinde yüklenici şoför çalıştırmıştır.
- 31.12.2017 tarihinde sona ermiş olan Hayvan bakıcısı çalıştırılması ile ilgili 4734 sayılı 7. Kamu İhale Kanunu 22/d maddesine göre Doğrudan Temin Usulü ile hizmet alımına ait sözleşme 696 sayılı Kanun Hükmünde Kararnamenin 127 nci maddesiyle 375 sayılı Kanun Hükmünde Kararnameye eklenen geçici 23 üncü maddenin on beşinci fıkrası gereğince uzatılmıştır.
- 31.12.2017 tarihinde sona ermiş olan Şoför çalıştırılması ile ilgili 4734 sayılı Kamu İhale Kanunu 22/d maddesine göre Doğrudan Temin Usulü ile hizmet alımına ait sözleşme ve Şoför çalıştırılması ile ilgili 4734 sayılı Kamu İhale Kanunu 22/d maddesine göre Doğrudan Temin Usulü ile hizmet alımına ait ek sözleşme 696 sayılı Kanun Hükmünde Kararnamenin 127 nci maddesiyle 375 sayılı Kanun Hükmünde Kararnameye eklenen geçici 23 üncü maddenin on beşinci fıkrası gereğince uzatılmıştır.
- 31.12.2017 tarihinde sona ermiş olan Kesim personeli çalıştırılması ile ilgili 4734 sayılı Kamu İhale Kanunu 22/d maddesine göre Doğrudan Temin Usulü ile hizmet alımına ait sözleşme 696 sayılı Kanun Hükmünde Kararnamenin 127 nci maddesiyle 375 sayılı Kanun Hükmünde Kararnameye eklenen geçici 23 üncü maddenin on beşinci fıkrası gereğince uzatılmıştır.
- 4734 sayılı Kamu İhale Kanununun 21/f maddesi Pazarlık Usulü ile ihalesi yapılan 31.12.2017 tarihinde sona ermiş olan 2017 yılı 12 ay süreyle Sorgun Belediyesi Kesimhanesinde Hayvan kabul personeli, Hayvan kesim personeli ve atık personeli hizmeti alımı işi ile ilgili 2017 yılı 12 ay süreyle Sorgun Belediye Kesimhanesinde 1-Hayvan kabul personeli, 3-Hayvan kesim personeli ve 2-atık personeli olmak üzere toplam 6-kişili ile hizmet alımı işi hizmeti alımına ait sözleşme 696 sayılı Kanun Hükmünde Kararnamenin 127 nci maddesiyle 375 sayılı Kanun Hükmünde Kararnameye eklenen geçici 23 üncü maddenin on beşinci fıkrası gereğince uzatılmıştır.
- 19.08.2016 Tarihinde 4734 sayılı Kamu İhale Kanunu'nun 19 uncu maddesine istinaden açık ihale usulü ile ihalesi yapılmış olan hayvan barınağı yapım işi ile ilgili sözleşme 09.09.2016 tarihinde imzalanmış olup; hayvan barınağı yapım işinin geçici kabul itibar tarihi 08.05.2017 olup; işin geçici kabulü yapılmıştır.
- Belediyemize ait geçici hayvan bakımevinin dış kısmındaki çevrili kafes telin zeminle sabitlenmesi için beton pompasıyla basılan, C 20/25 basınç dayanım sınıfında beton dökülmesi (beton nakli dahil) gerektiğinden m3 olarak gerektiği kadar alınmıştır.



- Geçici hayvan bakımevi istinat duvarı üzerine ilave beton atılması, terrazo karo plak döşeme kaplaması yapılması ve fosseptik kuyusu yapılması yapım işi yaptırılmıştır.
- Belediyemiz geçici hayvan hayvan bakımevi sahasının temizlik ve dezenfeksiyonunun kolay yapılabilmesi için sahanın gerekli olan yerlerine 8 cm yükseklikte normal çimento buhar kürlü beton parke taşı döşeme kaplaması yapılması yapım işi yaptırılmıştır.
- Belediyemiz geçici hayvan bakımevi su ihtiyacının karşılanması için ilçemiz Yazlak mevkiindeki dere kenarında belediyemiz tarafından su kuyusu eşilmiştir
- İlçemiz Yazlak mevkiindeki dere kenarında belediyemiz tarafından eşilmiş olan su kuyusundan BELEDİYEMİZ geçici hayvan bakımevi su ihtiyacının karşılanması için gerekli olan dalgıç pompa, dalgıç panosu, gerneşme tankı, kuyu başlığı, boru, kablo, regülatör, a grup w otomat, çelik boru, çek valf, duruk şalter, vana ve manometre alınmıştır.
- BELEDİYEMİZ geçici hayvan bakımevi su ihtiyacını karşılamak için ilçemiz Yazlak mevkiindeki dere kenarında BELEDİYEMİZ tarafından eşilmiş olan su kuyusundaki suyun klorlamasında kullanılmak üzere 10 bar basınç kapasiteli debimetre kontrollü dijital klorlama cihazı alınmıştır.
- Belediyemize ait geçici hayvan bakımevinde köpeklerin yiyecek ihtiyacını karşılamak üzere gerekli 15 kg'lık köpek maması alınmıştır.
- Orman ve Su İşleri Bakanlığı IX. Bölge Müdürlüğü – Yozgat Şube Müdürlüğüne Sorgun Belediyesi geçici hayvan evi ile ilgili evraklar gönderilmiş olup; geçici hayvan bakımevine izin verilmesini beklemekteyiz.
- Belediyemiz geçici hayvan bakımevi ile ilgili gerekli izin çalışmalarımız devam etmekte olup; sahipsiz hayvanlardan kaynaklanan sağlık ve güvenlik sorunlarının ortadan kaldırılması amacıyla ilgili çalışmalarımız devam etmektedir.
- 2018 Yılında daha başarılı olabilmemiz için eski otobüslerin, eski et taşıma aracının ve eski sahipsiz hayvan toplama aracının elden çıkarılması ve ihtiyaç duyulacak gerekli araçların alınması gerekmektedir.

KÜLTÜR VE SOSYAL İŞLER MÜDÜRLÜĞÜ:

- Belediyemiz Kültür Ve Sosyal İşler Müdürlüğü Bünyesinde Hizmet Vermekte Olan Gençlik Merkezi Ve İnternet Evinde Öğrencilere Bilgisayar kullanımı hakkında bilgi vermek ödev araştırmalarına yardımcı olmak ve ödev çıktılarını ücretsiz olarak

çıkarmak , Satranç, Masa Tenisi ve Bilardo oyunları ücretsiz olarak oynatmak ve boş zamanlarını iyi değerlendirmelerini sağlamaktır.

- 2017 Yılı içerisinde Belediyemiz Kültürel Faaliyetleri destekleme kapsamında yazar ve şairlerimizden aşağıda şablonda belirtilen adetlerde kitaplar satın alınmıştır.

| Kitabın Adı | Adet |
|--------------------------|------|
| 1- Cihad-I Ekber | 50 |
| 2- Millimüdafâ Acılar | 50 |
| 3- Böyled dedi Yozgat | 300 |
| 4- Sorgundan Çıktım Yola | 1500 |
| 5- Seferberlik Mahşeri | 200 |
| 6- Kanla Yoğrulduk | 500 |
| 7- Kanla Yoğrulduk | 500 |
| 8- Karacaoğlandan | 5000 |
| 9- Alışar Kalesi | 1000 |

- Soyder Sorgun Aşıklar Ve Ozanlar Derneğinin Her yıl Düzenlemiş olduğu Aşıklar Şöleninde İlçemizi Tanıtmak Ve Temsil Etmek Amacıyla Destek olunması amacıyla gelen misafirlere Plaket,Afiş ve Davetiye bastırılarak ilçemizde bulunan aşık ve ozanlarımıza gerekli destek sağlanmıştır.



- Şehir Mezarlığında Aşırı Yağışlar nedeniyle Mezarlık içerisindeki büyüyen otlar nedeniyle girilmez hale geldiğinden cenaze definlerinin daha rahat bir ortamda yapılmasını sağlamak amacıyla Otlar kurduğunda çıkması muhtemel yangını önlemek amacıyla şehir mezarlığının otları biçirilerek genel bakımı yaptırılmıştır.
- Belediyemiz tarafından Ramazan ayı içerisinde İlçemizde bulunan Fakir Bakıma muhtaç maddi durumları iyi olmayan vatandaşlarımıza 2000 paket gıda yardımı yapılmıştır.



- Belediyemiz Kltr ve Sosyal iřler mdrlę olarak fakir bakıma muhta kimsesiz 448 kiřinin cenazeleri belediyemiz tarafından defnedilmiřtir.
- Belediyemizce geleneksel hale getirilen Gurbetiler řleni yaęlı pehlivan greřleri atlı cirit bu yıl 20-25 Temmuz 2017 tarihinde yapılmıřtır.



PARK VE BAHELER MDRLę:

- Ankara-Sivas karayolu orta refjde 1.500 adet 1.50-2.50 cm boyunda mavi ladin dikimi yapılmıřtır.



- Ankara-Sivas karayolu orta refüjde eski buğday kavşağı ve sanayi kavşağı arasında kalan bölümde çim ekimi ve peyzaj çalışması yapılmıştır.



- İlçemizde bulunan mevcut parkların çocuk oyun gruplarında kırılan ve eksik parçalar yenileri ile değiştirilmiştir.



- İlçemiz Ahmet uslu dutluk parkında bulunan 1280 m²'lik havuz içerisine müzikli ve danslı fiskeye sistemi projesinin ihalesi yapılmış ve sistem faaliyete geçmiştir.



- Park ve Bahçeler müdürlüğü tarafından Orman bakanlığı fidanlığından bedelsiz fidan tahsisi yapılarak ilçemiz Yeni mezarlık alanına,Ankara-Sivas orta refüj ve mevcut parklara dikimi yapılmak üzere temin edilmiştir.Fidanların listesi aşağıdaki tabloda detaylı olarak gösterilmiştir.

| | |
|----------------------|------------|
| Mavi ladin | 500 |
| Akçaağaç | 250 |
| Dişbudak | 250 |
| Ateşdikeni | 150 |
| Dağmuşmulası | 150 |
| Kadın tuzluğu | 150 |

| | |
|-----------------------------|-------------|
| Sedir | 100 |
| Çınar | 150 |
| Akçaağaç(dağ) | 100 |
| Dişbudak (yerli) | 40 |
| At kestanesi(beyaz çiçekli) | 100 |
| Yalancı akasya | 150 |
| Sedir(himalaya) | 50 |
| Hatmi | 50 |
| Kızılcık | 100 |
| Süs eriği | 30 |
| Ihlamur(Gümüşi) | 100 |
| TOPLAM | 2470 |

- İlçemiz Atatürk bulvarında bulunan kaldırımlara dikimi yapılmak üzere 1.75-2.00 metre boylarında spiral, üç top ve ponpon mavi servi satın alınarak dikimi yapılmıştır.



- İlçemizde 12 Adet mahalle parkı projesi yapılmış olup, Park yapılacak Alan içerisinde sulama suyu için Sondaj çalışması yapılarak Yeterli miktarda sulama suyu bulunmuştur, Sondajları yapılarak sulamaya hazır hale getirilmiştir.2018 yılı içerisinde ihaleye çıkılacaktır. Aşağıdaki listede park yapılacak mahalle isimleri ve Alanları (m2) gösterilmiştir.

Projesi Ve Sondajı Yapılan Parkların Listesi

| Mahalle ismi | Park Alanı (m2) | Su Kuyusu (derinlik(m)) |
|---|-----------------|-------------------------|
| Yeşilöz mah.sanayi altı | 1582 | 45 |
| Ahmetefendi mah.3051.sok. | 960 | 25 |
| Güzelyurt mah.teknik meslek lisesi arkası | 1245 | 45 |
| Yazlak mah.mülazımoğlu sok. | 425 | |
| Osmançavuş mah.5088.sok. | 2698 | 55 |

| | | |
|--------------------------------------|------|----|
| Ahmetefendi mah.Tekbirlik sit. | 823 | 47 |
| Yazlak mah.yavuz selim i.ö.o karşısı | 1648 | 50 |
| Yenidoğan mah.şehit Ahmet alan cad. | 3090 | |
| Yenidoğan mah.7085.sok. | 2460 | 25 |
| Yenimahalle maliyeciler sit. | 1255 | 30 |
| Bedirbaba mah.8283.sok | 1477 | |
| Ahmet efendi mah.Eymen koop.Yanı | 2092 | |

- İlçemizde 2018 yılı içerisinde yeni mezarlık alanlarının ağaçlandırılması planlanmaktadır, ayrıca mevcut top akasyaların daha gür olması ve gençleşmesi için budama yapılması planlanmaktadır.



- 2018 yılı içerisinde ilçemiz sınırları içerisinde Orman ,ilçemizde bulunan mevcut parklar, Yeni mezarlık,Günpınar köyü mesire alanı, Ankara-Sivas karayolu orta refüj, döner kavşaklar, mevcut kaldırımlar, Salih paşa camii önü ve sosyal tesislere aşağıda yazılı fidanların dikimi yapılacaktır.

| | |
|------------------------------------|------------|
| Mavi ladin | 500 |
| Akçaağaç | 250 |
| Dişbudak | 250 |
| Ateşdikeni | 150 |
| Dağmuşmulası | 150 |
| Kadın tuzluğu | 150 |
| Sedir | 100 |
| Çınar | 150 |
| Akçaağaç(dağ) | 100 |
| Dişbudak (yerli) | 40 |
| At kestanesi(beyaz çiçekli) | 100 |
| Yalancı akasya | 150 |

| | |
|------------------------|-------------|
| Sedir(himalaya) | 50 |
| Hatmi | 50 |
| Kızılılık | 100 |
| Süs eriği | 30 |
| Ihlamur(Gümüşi) | 100 |
| TOPLAM | 2470 |

- İlçemiz mevcut parklar için kamelya yapımı için 150 boy 6 şar metre profil ve 8 m³ çam kereste alınarak 20 adet kamelya yaptırılarak eksik olan parklara konulacaktır.



TEMİZLİK İŞLERİ MÜDÜRLÜĞÜ:

- İlçemizde evsel atıklar İlçemize 5 km uzaklıkta kırığı bağları mevkiindeki vahşi depolama alanına dökülmekteydi. Üyesi olduğumuz Yozgat Katı Atık Birliği tarafından yapılan evsel atık transfer istasyonu yapılarak evsel atıklar tırlarla Yozgat Katı Atık Birliğinin düzenli depolama gönderilmektedir. 01.05.2017 tarih itibariyle gönderilen evsel atıklar 1 ton başını 15,25 tl olarak ödeme yapılarak tırlarla Yozgat Katı Atık Birliğinin düzenli depolama götürülmektedir
- 2017 yılı içerisinde araç olarak 10 adet sıkıştırımlı katı atık aracı 2 adet Isuzu, 2 adet süpürme aracı, 1 adet vidanjör, 4 adet traktör ve 1 adet İl Özel İdareden geçici olarak damperli kamyon ve 4X4 Hidromek kepçe ve 2 adet ilaçlama makinesiyle faaliyetimizi sürdürmekteyiz.



- Temizlik İşleri birimi olarak İlçemizde araçlarla alınan katı atık miktarı Fatih sıkıştırma çöp araçları, Traktör çöp araçları, 50 NC ve Isuzu çöp araçları ve yol süpürme araçlarıyla şehir merkezine 5 km. uzaklıktaki Kırgı bağları alanına yapılan tırlarla Yozgat Katı Atık Birliğinin yapmış olduğu evsel atık transfer istasyondan tırlara yaklaşık olarak günlük 40 ton evsel atık atılmakta. Yozgat Katı Atık Birliğinin düzenli depolama alanına 213,722 ton çöp gönderilmiştir.



- İlçemizde Mahalle ve Caddelerde bulunan çöp konteynerlerin çürümüş tamirlerinin yapılmasının mümkün olmadığından 65 adet 400 Lt çöp konteyneri ve 133 adet 800 Lt çöp konteyneri olmak üzere 198 adet çöp konteyneri satın alınmıştır.



- İlçemizde Kaldırımlar, meydan yerleri, resmi daireler ve okul önlerine koyarak çöplerin gelişi güzel atılması önlemek için 124 adet asmalı çöp kovası alınmıştır.



- Temizlik İşleri Biriminde çalışan personelin çöp toplama el arabaları eski ve arızalı olmasından İlçemizde Cadde ve sokaklarda görüntü kirliliği teşkil etmesinden dolayı 50 adet el araba çöp toplama arabası satın alınarak personele verilmiştir.
- 2017 Yılı içerisinde muhtelif cadde ve sokaklarımızda kullanılan yaklaşık 400 'lük 4,200 adet çöp konteyneri, 400 adet 800'litrelik çöp konteyneri, 140 adet 3.5 tonluk çöp tankı ile hizmetimizi sürdürmekteyiz



- 2017 yılı Nisan ve Mayıs aylarında İlçemizde temizlik kampanyası başlatılarak İlçemizin mücavir alan sınırları içerisinde genel olarak bahar temizliği yapılmıştır.
- 2017 Yılı içerisinde Temizlik işleri birimime ait 1 Adet Vidanjör ile ilçemizde ve köylerde kanalizasyon şebekesi bağlanmamış noktalardaki fosseptik çukuru çekimi yapılmıştır.
- 03.01.2017 tarihinden 31.12.2017 tarihleri arasında bütün araçların yazlık kışlık bakım, onarımı kendi kadememizde yapılmaya çalışılmıştır. Kadememizde çalışan tamircileri aşan arızalar ise dışarıda yaptırılmaktadır.



- İlçemizde haşere ile mücadele Mart ve Nisan aylarında larvaya (yumurtlama dönemi) başlayarak sinek, sivrisinek ve haşere böceklerle mücadele devam etmektedir. İnsan sağlığını tehdit eden çeşitli hastalık yapıcı mikropları taşımalarından dolayı bu zararlılarla mücadele etmekteyiz. Haşerelerle mücadelede insan ve çevre sağlığına azami dikkat göstermekte olduğumuz için ilçemizi günlük ilaçlama yapmaktayız ve ilaçlama yapmaya devam etmekteyiz.



- 2017 yılı içerisinde 325 kg atık pil yetkilendirilmiş tek kuruluş olan TAP'a gönderilmiştir. Çevreye zarar veren tehlikeli atıklardan olan pillerin doğaya atılmaması için bilinçlendirme faaliyetleri devam etmektedir.



- 2017 yılında toplam 4.000 litre bitkisel atık yağ ilçemizde toplanmıştır. Böylece 4 milyar suyun kirlenmesi, kanalizasyon hattının tıkanmasını sağlayan bu etken ülke ekonomisine katıldığı gibi yapılacak olan biyolojik atık su arıtma tesisinin verimini azaltacak olan bu atık türünün toplanma ve bilinçlendirilmesiyle geleceğe de yatırım yapılmıştır.
- İlçemizde bulunan ilköğretim lise ve dengi okullar kültürel sportif faaliyetler yapmak için birimimizden istenen yardım yapılmıştır
- Kent İçi Temizlik ihalesinde çalışan personelin kullanacağı ve gerekli olan her türlü malzemeler satın alınmıştır



- İlçemiz sınırları içerisinde bulunan evsel atık konteynerlerinin kullanımı sırasında oluşan tekerlek arızaları veya gövde yıpranmaları şantiyemizde yapılmış ve tamirleri yapılan konteynırlar boyanmıştır.
- Temizlik İşleri Müdürlüğü olarak 2018 yılı daha verimli çalışmamız için 4 Adet sıkıştırma çöp aracı, Temizlik İşleri Müdürlüğü olarak Cadde ve sokakların temizliğinde dana verimli olunması için personel ihtiyacımız bulunmaktadır.
- Temizlik İşleri Birimi olarak çöp araçlarının mesai bitiminde günlük yıkanması için yıkama ve yağlama yeri yapılması, Çöp araçları için garaj yapılması.
- Temiz bir çevre anlayışından hareketle düzenli, sağlıklı bir kent oluşturma çerçevesinde, yerleşim alanlarında üretilen atıkları gününbirlik almak; cadde, sokak, bulvar, çarşı-pazar ve sokakların günlük temizliğini aksatmadan yapmak; çevre sağlığı, sinek, haşere ve zararlılarla mücadele etmek için veteriner kontrolünde 2018 yılında çalışmalarımıza ara vermeden 24 saat devam edecektir

FEN İŞLERİ MÜDÜRLÜĞÜ:

Sıcak Asfalt Yol Çalışması:

AGAH EFENDİ MAH

| SIRA NO | CADDE/SOKAK | TON | MT | GENİŞLİK | M2 |
|---------|---------------|-------------|-------------|----------|--------------|
| 1. | İŞGEM | 5000 | 1400 | 15 | 21000 |
| | TOPLAM | 5000 | 1400 | | 21000 |

AHMET EFENDİ MAH

| Sıra No | Cadde/Sokak | Ton | MT | Genişlik | M2 |
|---------|-------------|-----|-----|----------|------|
| 1. | 5083. SOK | 90 | 50 | 6 | 300 |
| 2. | 5005. SOK | 90 | 50 | 6 | 300 |
| 3. | 5151. SOK | 90 | 50 | 6 | 300 |
| 4. | 3908. SOK | 100 | 100 | 7 | 700 |
| 5. | 3909. SOK | 130 | 120 | 6,5 | 780 |
| 6. | 3171. SOK | 150 | 130 | 6,5 | 845 |
| 7. | 3222. SOK | 90 | 50 | 7 | 350 |
| 8. | 3912. SOK | 340 | 250 | 7 | 1750 |
| 9. | 3913. SOK | 130 | 80 | 7 | 560 |
| 10. | 3162. SOK | 110 | 80 | 5 | 400 |
| 11. | 3216. SOK | 130 | 110 | 7 | 770 |
| 12. | 3910. SOK | 100 | 100 | 6 | 600 |
| 13. | 3217. SOK | 130 | 110 | 6,5 | 715 |
| 14. | 3914. SOK | 70 | 50 | 5 | 250 |

| | | | | | |
|-----|---------------------|-------------|-------------|-----|--------------|
| 15. | 3225. SOK | 130 | 110 | 6,5 | 715 |
| 16. | 3158. SOK | 110 | 105 | 5,5 | 577,5 |
| 17. | 3157. SOK | 110 | 105 | 6,5 | 682,5 |
| 18. | 3155. SOK | 100 | 105 | 5,5 | 577,5 |
| 19. | 3092. SOK | 130 | 105 | 7 | 735 |
| 20. | 3064. SOK | 90 | 90 | 5 | 450 |
| 21. | 3065. SOK | 120 | 120 | 5 | 600 |
| 22. | 3110. SOK | 120 | 100 | 6 | 600 |
| 23. | 3117. SOK | 125 | 100 | 6,5 | 650 |
| 24. | 3116. SOK | 100 | 90 | 6,5 | 585 |
| 25. | 3134.SOK | 250 | 150 | 7 | 1050 |
| 26. | 3130.SOK | 250 | 210 | 6,5 | 1365 |
| 27. | 3202.SOK | 140 | 110 | 7 | 770 |
| 28. | 3132.SOK | 100 | 90 | 6,5 | 585 |
| 29. | 3135.SOK | 260 | 210 | 5,5 | 1155 |
| 30. | 3431. SOK | 160 | 130 | 7 | 910 |
| 31. | 3140. CAD | 450 | 330 | 7,5 | 2475 |
| 32. | 3602. SOK | 550 | 350 | 7,5 | 2625 |
| 33. | 3441. SOK | 90 | 50 | 7 | 350 |
| 34. | 3019. SOK | 220 | 150 | 6,5 | 975 |
| 35. | 3430. SOK | 440 | 359 | 6,5 | 2333,5 |
| 36. | KOLEJ YOLU | 1100 | 650 | 7,5 | 4875 |
| 37. | S. CEMAL ŞİMŞEK CAD | 900 | 500 | 10 | 5000 |
| | TOPLAM | 7795 | 5649 | | 39261 |

AYDINLIKEVLER MAH.

| Sıra No | Cadde/Sokak | Ton | MT | Genişlik | M2 |
|---------|---------------|------------|------------|----------|------------|
| 1. | İMAM HATİP | 130 | 100 | 7 | 700 |
| | TOPLAM | 130 | 100 | | 700 |

BUĞDAY PAZARI

| Sıra No | Cadde/Sokak | Ton | MT | Genişlik | M2 |
|---------|---------------|------------|------------|----------|-------------|
| 1. | BUĞDAY PAZARI | 500 | 400 | 10 | 4000 |
| | TOPLAM | 500 | 400 | | 4000 |

GÜZELYURT MAH

| Sıra No | Cadde/Sokak | Ton | MT | Genişlik | M2 |
|---------|------------------------|-------------|-------------|----------|--------------|
| 1. | 1105 SOK | 250 | 200 | 5,5 | 1100 |
| 2. | 1107 SOK | 130 | 110 | 5 | 550 |
| 3. | 1080 CAD | 550 | 400 | 5,5 | 2200 |
| 4. | 1155 sok | 220 | 160 | 5,5 | 880 |
| 5. | Hızır İlyas cad | 100 | 100 | 5 | 500 |
| 6. | 1171 sok | 100 | 100 | 4 | 400 |
| 7. | 1137 sok | 130 | 100 | 5,5 | 550 |
| 8. | 1109 sok | 520 | 300 | 6 | 1800 |
| 9. | 1170 cad | 220 | 200 | 5 | 1000 |
| 10. | 1216 sok | 125 | 85 | 7 | 595 |
| 11. | Çevre yolu bulvarı | 180 | 180 | 5,5 | 990 |
| 12. | 1172 sokak | 120 | 100 | 6 | 600 |
| 13. | 1058 sok | 250 | 200 | 5,5 | 1100 |
| 14. | Ş. ADNAN ALTINOK CADDE | 600 | 1000 | 10 | 10000 |
| 15. | 1013 sok | 240 | 100 | 11 | 1100 |
| 16. | 1014 SOK | 410 | 150 | 12 | 1800 |
| 17. | 1094 SOK | 135 | 90 | 7 | 630 |
| 18. | 1039 sok | 120 | 50 | 10 | 500 |
| 19. | 1086 sok | 200 | 200 | 6 | 1200 |
| 20. | 1087 sok | 200 | 200 | 6 | 1200 |
| 21. | 1130 sok | 300 | 170 | 10 | 1700 |
| 22. | 1250 cad | 600 | 850 | 7 | 5950 |
| 23. | 1098 sok | 90 | 80 | 5,5 | 440 |
| 24. | 1101 sok | 150 | 100 | 6 | 600 |
| 25. | 1120 cad | 400 | 350 | 5 | 1750 |
| 26. | 1015 sok | 100 | 60 | 7 | 420 |
| 27. | 1121 sok | 100 | 60 | 7 | 420 |
| | TOPLAM | 6540 | 5695 | | 39975 |

KARŞIYAKA MAH

| Sıra No | Cadde/Sokak | Ton | MT | Genişlik | M2 |
|---------|-----------------------|-------------|-------------|----------|--------------|
| 1. | 581 SOK | 270 | 110 | 7,5 | 825 |
| 2. | 583 SOK | 200 | 100 | 7 | 700 |
| 3. | 582 SOK | 100 | 100 | 5,5 | 550 |
| 4. | 586 SOK | 60 | 50 | 5 | 250 |
| 5. | 580 CAD | 380 | 350 | 7 | 2450 |
| 6. | 590 SOK | 90 | 90 | 6 | 540 |
| 7. | 570 CAD | 340 | 250 | 8 | 2000 |
| 8. | FATİH CAD | 210 | 200 | 6 | 1200 |
| 9. | 630 SOK | 500 | 350 | 7 | 2450 |
| 10. | MUHSİN YAZICIOĞLU CAD | 1050 | 870 | 8 | 6960 |
| 11. | 526 SOK | 100 | 100 | 6 | 600 |
| 12. | 757 SOK | 90 | 70 | 6 | 420 |
| 13. | 673 SOK | 80 | 50 | 6,5 | 325 |
| | TOPLAM | 3470 | 2690 | | 19270 |

OSMAN ÇAVUŞ MAH.

| Sıra No | Cadde/Sokak | Ton | MT | Genişlik | M2 |
|---------|---------------|-------------|-------------|----------|---------------|
| 1. | 5131 SOK | 120 | 105 | 6,5 | 682,5 |
| 2. | 5189 SOK | 130 | 100 | 7 | 700 |
| 3. | 5187 SOK | 130 | 100 | 7 | 700 |
| 4. | 5211 SOK | 70 | 50 | 6 | 300 |
| 5. | 5124 SOK | 350 | 250 | 8 | 2000 |
| 6. | 5127 SOK | 350 | 250 | 8 | 2000 |
| 7. | 5221 SOK | 250 | 150 | 9 | 1350 |
| | TOPLAM | 1400 | 1005 | | 7732,5 |

SANAYİ

| Sıra No | Cadde/Sokak | Ton | MT | Genişlik | M2 |
|---------|---------------|-------------|-------------|----------|--------------|
| 1. | SANAYİ | 3000 | 1800 | 12 | 21600 |
| | TOPLAM | 3000 | 1800 | | 21600 |

YAZLAK MAH

| Sıra No | Cadde/Sokak | Ton | MT | Genişlik | M2 |
|---------|--------------------|-------------|------------|----------|-------------|
| 1. | Ş. ALTAN ERDEM CAD | 600 | 300 | 7,5 | 2250 |
| 2. | 1132 SOK | 230 | 150 | 7 | 1050 |
| 3. | 1087 SOK | 180 | 160 | 6 | 960 |
| 4. | 1086 SOK | 180 | 160 | 6 | 960 |
| 5. | 1128 SOK | 90 | 100 | 5,5 | 550 |
| 6. | 1096 SOK | 90 | 70 | 5 | 350 |
| | TOPLAM | 1370 | 940 | | 6120 |

YENİDOĞAN MAH.

| SIRA NO | CADDE/SOKAK | TON | MT | GENİŞLİK | M2 |
|---------|-----------------------|-------------|-------------|----------|--------------|
| 1. | Ş. AHMET ALAN CAD | 1200 | 700 | 12 | 8400 |
| 2. | Ş.ŞUAYİP ÇALIŞKAN CAD | 260 | 200 | 7,5 | 1500 |
| 3. | 7250 CAD | 500 | 500 | 6 | 3000 |
| | TOPLAM | 1960 | 1400 | | 12900 |

| | | |
|---------------------------------|-----------------|------------|
| TAMİRAT TOPLAM | 2835 | TON |
| YENİ ATILAN SICAK ASFALT | 31165 | TON |
| GENEL TOPLAM | 34000 | TON |
| TOPLAM ATILAN M2 | 172558,5 | M2 |



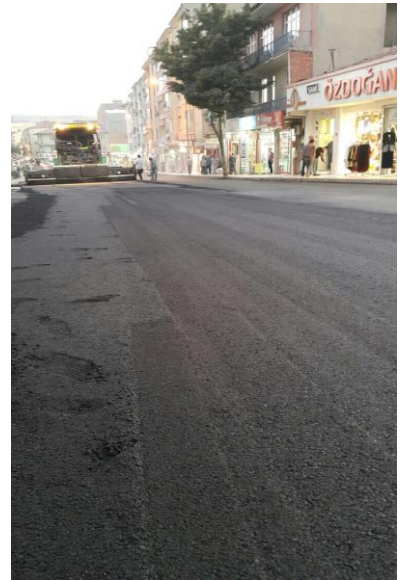

Elekaltı Çalışması:

| SOKAK / CADDE | MİKTAR | BİRİM |
|----------------------|---------------|--------------|
| 1098 | 100 | mt |
| 1120 | 200 | mt |
| 2610 | 30 | mt |
| 3030 | 30 | mt |
| 3031 | 100 | mt |
| 3043 | 200 | mt |
| 3052 | 300 | mt |
| 3054 | 100 | mt |
| 3055 | 100 | mt |
| 3056 | 150 | mt |
| 3080 | 150 | mt |
| 3081 | 150 | mt |
| 3083 | 150 | mt |
| 3103 | 50 | mt |
| 3103 | 100 | mt |
| 3108 | 150 | mt |
| 3109 | 150 | mt |
| 3217 | 200 | mt |
| 3901 | 100 | mt |
| 3902 | 100 | mt |
| 3904 | 100 | mt |
| 5005 | 50 | mt |
| 5081 | 250 | mt |
| 5083 | 50 | mt |
| 5151 | 100 | mt |
| 6114 | 100 | mt |
| 7066 | 300 | mt |
| 7067 | 150 | mt |
| 1503.CAD. | 200 | mt |

| | | |
|------------|-----|----|
| 1582.CAD. | 100 | mt |
| 1583.CAD. | 100 | mt |
| 1584. CAD | 100 | mt |
| 1618.CAD. | 150 | mt |
| 1621.CAD. | 150 | mt |
| 1621.CAD. | 150 | mt |
| 1623.CAD. | 150 | mt |
| 1627.CAD. | 200 | mt |
| 1632.CAD. | 200 | mt |
| 1633.CAD. | 300 | mt |
| 1650.CAD | 400 | mt |
| 1652.CAD. | 300 | mt |
| 1653.CAD. | 200 | mt |
| 1654.CAD. | 300 | mt |
| 1657.CAD | 200 | mt |
| 2005 SOK. | 100 | mt |
| 3068.CAD | 50 | mt |
| 3122.SOK. | 200 | mt |
| 3163.SOK. | 100 | mt |
| 3262.SOK. | 200 | mt |
| 3263.SOK. | 300 | mt |
| 3304.SOK. | 50 | mt |
| 3311.SOK. | 300 | mt |
| 3904.SOK. | 50 | mt |
| 5006 CAD | 100 | mt |
| 5077 CAD | 50 | mt |
| 511.SOK. | 150 | mt |
| 5136.CAD | 100 | mt |
| 5150 CAD. | 200 | mt |
| 5150 CAD. | 300 | mt |
| 5153.CAD. | 50 | mt |
| 5154 .CAD | 100 | mt |
| 5176.CAD. | 150 | mt |
| 5233.SOK | 50 | mt |
| 606 SOKAK. | 100 | mt |
| 6115 SOK. | 200 | mt |
| 6128.SOK. | 150 | mt |
| 6206.SOK. | 30 | mt |
| 6220 SOK | 30 | mt |
| 6220.SOK | 30 | mt |
| 6221.SOK | 150 | mt |
| 6221.SOK | 150 | mt |
| 6270.SOK | 200 | mt |
| 6306.SOK | 100 | mt |

| | | |
|------------|-----|----|
| 6330.SOK. | 150 | mt |
| 6335.SOK | 200 | mt |
| 641.CAD. | 150 | mt |
| 643.CAD. | 50 | mt |
| 647.CAD. | 50 | mt |
| 6580.SOK | 200 | mt |
| 6580.SOK | 200 | mt |
| 6582.SOK | 150 | mt |
| 6582.SOK. | 150 | mt |
| 7018.SOK | 150 | mt |
| 7082.SOK. | 500 | mt |
| 7191.SOK | 200 | mt |
| 7230.SOK | 150 | mt |
| 7236.SOK | 200 | mt |
| 7237.SOK | 150 | mt |
| 7238.SOK | 150 | mt |
| 7240.SOK | 50 | mt |
| 7250. SOK. | 500 | mt |
| 7256.SOK. | 100 | mt |
| 7257.SOK. | 100 | mt |
| 7262.SOK | 50 | mt |
| 7270.SOK. | 200 | mt |
| 7273.SOK. | 200 | mt |
| 7277.SOK | 200 | mt |
| 7280.CAD. | 500 | mt |
| 730.CAD. | 200 | mt |
| 7300.SOK. | 500 | mt |
| 7308.SOK. | 250 | mt |
| 7320.SOK | 200 | mt |
| 7330.SOK | 150 | mt |
| 7342.SOK. | 200 | mt |
| 7345.CAD. | 100 | mt |
| 7350.SOK | 200 | mt |
| 7419.SOK. | 200 | mt |
| 7500.CAD. | 200 | mt |
| 8011.SOK. | 100 | mt |
| 8044.CAD. | 200 | mt |
| 8050.CAD. | 200 | mt |
| 8055.CAD. | 50 | mt |
| 8056.CAD. | 50 | mt |
| 8070.SOK. | 100 | mt |
| 8076.SOK. | 200 | mt |
| 8081.CAD. | 100 | mt |
| 810.CAD | 150 | mt |

| | | |
|----------------------------|---------------|-----------|
| 8102.SOK. | 200 | mt |
| 8111.SOK | 100 | mt |
| 814.CAD. | 50 | mt |
| 815.CAD. | 200 | mt |
| 8217.SOK. | 100 | mt |
| 8256.SOK. | 200 | mt |
| 8273.CAD. | 50 | mt |
| 8326.SOK | 150 | mt |
| 8340.CAD | 200 | mt |
| ANADOLU LİSESİ ERKEK YURDU | 200 | mt |
| AYRIKLI CADDESİ | 150 | mt |
| Aziz yağın elek yanı | 500 | mt |
| çelebi | 100 | mt |
| ÇEVRE YOLU BULVARI | 250 | mt |
| ÇEVRE YOLU BULVARI | 100 | mt |
| ÇEVREYOLU BUL | 100 | mt |
| Eski mezarlık altı | 600 | mt |
| FATİH CAD. | 200 | mt |
| KURUDERE CAD. | 100 | mt |
| MÜKREMİN MAH. | 400 | mt |
| ÖZÇAYLAR DEPO YANI | 150 | mt |
| Park yanı | 500 | mt |
| S.ŞEHİT TURAN ÇİFTÇİ CAD. | 250 | mt |
| SEBZE HALİ KARŞISI | 150 | mt |
| SEDAT ALTINOK SITE ÖNÜ | 50 | mt |
| Şehit Aytekin Yavuz | 50 | mt |
| TOPLAM | 23.800 | mt |

Mükremin Çalışması:

| ÇALIŞMA YAPILAN CADDE-SOKAKLAR | MİKTAR | BİRİM |
|---------------------------------------|---------------|--------------|
| 662 | 50 | mt |
| 753 | 200 | mt |
| 1584 | 100 | mt |
| 1643 | 100 | mt |
| 2241 | 150 | mt |
| 2511 | 150 | mt |
| 2583 | 150 | mt |
| 2592 | 100 | mt |
| 2592 | 50 | mt |
| 3054 | 30 | mt |
| 3056 | 150 | mt |
| 3170 | 500 | mt |

| | | |
|----------------------------------|-----|----|
| 3175 | 200 | mt |
| 3187 | 50 | mt |
| 3312 | 50 | mt |
| 3314 | 100 | mt |
| 5005 | 100 | mt |
| 5083 | 100 | mt |
| 5136 | 150 | mt |
| 5150 | 50 | mt |
| 5150 | 100 | mt |
| 5150 | 50 | mt |
| 5151 | 100 | mt |
| 5223 | 50 | mt |
| 6300 | 150 | mt |
| 7220 | 100 | mt |
| 7311 | 200 | mt |
| 8011 | 100 | mt |
| 8042 | 100 | mt |
| 1624.CAD. | 50 | mt |
| 3188.SOK. | 200 | mt |
| 3311.SOK. | 200 | mt |
| 3312.SOK. | 100 | mt |
| 3314.SOK | 150 | mt |
| 3440.CAD. | 200 | mt |
| 5237.SOK | 100 | mt |
| 6337.SOK. | 50 | mt |
| 7082.SOK. | 500 | mt |
| 8217.SOK | 50 | mt |
| Asya düğün salonu | 250 | mt |
| AYRIKLI CADDESİ | 100 | mt |
| Bağlar | 300 | mt |
| BEĞENDİK ÇEVRE YOLU BUL. | 50 | mt |
| ÇEVRE YOLU BUL İMAMLAR KOOP YANI | 150 | mt |
| Çevre yolu bulvarı | 200 | mt |
| Çevre yolu bulvarı | 150 | mt |
| Ecz.Ferhatın evin yanı | 150 | mt |
| ESKİ BUĞDAY PAZARI KARŞISI | 100 | mt |
| Faruk karşlı galeri önü | 50 | mt |
| Kasap cesur ahır altı | 300 | mt |
| Kırklar koop.yanı | 150 | mt |
| Neşeli galeri yanı | 200 | mt |
| Okul önü | 200 | mt |
| Osman Demirel bağ yolu | 300 | mt |
| Ş.SAİT.ÖZBEK CAD. | 100 | mt |
| Ş.tgm.Muhammet koçer | 400 | mt |

| | | |
|--|---------------|-----------|
| Şefaati caddesi | 150 | mt |
| Şehit Resul Erhan | 50 | mt |
| Şehit Sait özbek | 100 | mt |
| Total petrol yanı | 30 | mt |
| Villaların yolu | 800 | mt |
| Yeni buğday pazarı | 200 | mt |
| Yeni hastane | 200 | mt |
| Yüksek okul yanı | 100 | mt |
| Yüksek okul yanı | 150 | mt |
| YÜKSEK OKUL YANI YENİ YOL AÇILMASI M/2 | 300 | mt |
| TOPLAM | 10.310 | mt |

Kilit Parke Çalışması:

| MAHALLE | SOKAK | MİKTAR | BİRİM | AÇIKLAMA |
|---------------|------------------------------------|---------|-------|------------|
| AGAHEFENDİ | Ş.BEKİR ELBAY CADDESİ | 30,00 | M2 | TAMİR |
| AGAHEFENDİ | OVA 2 SİTESİ İÇİ | 220,00 | M2 | TAMİR |
| AGAHEFENDİ | HUZUR 2 SİTESİ İÇİ | 250,00 | M2 | TAMİR |
| AGAHEFENDİ | ANKARA BULVARI | 30,00 | M2 | TAMİR |
| AGAHEFENDİ | MEMİŞ HOCA CADDESİ | 350,00 | M2 | TAMİR |
| AGAHEFENDİ | ANKARA BULVARI | 40,00 | M2 | TAMİR |
| AGAHEFENDİ | 2702 SOKAK | 195,00 | M2 | TAMİR |
| AGAHEFENDİ | 2533 SOKAK | 335,00 | M2 | TAMİR |
| AGAHEFENDİ | 2702 SOKAK | 316,00 | M2 | TAMİR |
| AGAHEFENDİ | ANKARA SİVAS BULVARI | 49,76 | M2 | TAMİR |
| AGAHEFENDİ | ANKARA SİVAS BULVARI | 3185,11 | M2 | YENİ YAPIM |
| AGAHEFENDİ | 2509-2507-2506-2510VE 2580 CADDESİ | 3844,71 | M2 | TAMİR |
| AHMETEFENDİ | 3260 CADDE | 40,00 | M2 | TAMİR |
| AHMETEFENDİ | TOKİ İÇİ | 210,00 | M2 | TAMİR |
| AHMETEFENDİ | 3187 SOKAK | 30,00 | M2 | TAMİR |
| AHMETEFENDİ | ANKARA BULVARI | 10,00 | M2 | TAMİR |
| AHMETEFENDİ | İSTİKLAL CADDESİ | 140,00 | M2 | TAMİR |
| AHMETEFENDİ | 3087 SOKAK | 20,00 | M2 | TAMİR |
| AHMETEFENDİ | ZİYA GÖKALP CADDESİ | 60,00 | M2 | TAMİR |
| AHMETEFENDİ | 3057 SOKAK | 10,00 | M2 | TAMİR |
| AHMETEFENDİ | Ş.SAMİ ARSLAN SOKAĞI | 35,00 | M2 | TAMİR |
| AHMETEFENDİ | 3003 SOKAK | 30,00 | M2 | TAMİR |
| AHMETEFENDİ | ANKARA BULVARI | 65,00 | M2 | TAMİR |
| AHMETEFENDİ | ANKARA BULVARI | 40,00 | M2 | TAMİR |
| AHMETEFENDİ | 3096 SOKAK | 30,00 | M2 | TAMİR |
| AHMETEFENDİ | ÇELEBİ CAD YUSUF KILIÇ 5001 SOKAK | 2509,15 | M2 | YENİ YAPIM |
| AHMETEFENDİ | DIŞ HASTANESİ | 155,99 | M2 | YENİ YAPIM |
| AYDINLIKEVLER | 1 NOLU SUĞLIK OCAĞI | 40,00 | M2 | TAMİR |
| AYDINLIKEVLER | 6254 SOKAK | 40,00 | M2 | TAMİR |

| | | | | |
|---------------|-----------------------------------|---------|----|------------|
| AYDINLIKEVLER | ANKARA BULVARI | 30,00 | M2 | TAMİR |
| AYDINLIKEVLER | 6702 SOKAK | 30,00 | M2 | TAMİR |
| AYDINLIKEVLER | 6203 SOKAK | 25,00 | M2 | TAMİR |
| AYDINLIKEVLER | Ş.ALİ SELVİ SOKAK | 20,00 | M2 | TAMİR |
| AYDINLIKEVLER | BULUT CADDESİ | 40,00 | M2 | TAMİR |
| AYDINLIKEVLER | 6118 SOKAK | 20,00 | M2 | TAMİR |
| AYDINLIKEVLER | Ş. İSMAİL HAKKI AKDOĞAN SOK | 65,00 | M2 | TAMİR |
| AYDINLIKEVLER | 6011 SOKAK | 30,00 | M2 | TAMİR |
| AYDINLIKEVLER | 6030 CADDE | 20,00 | M2 | TAMİR |
| AYDINLIKEVLER | BAMER3 | 798,11 | M2 | YENİ YAPIM |
| AYDINLIKEVLER | 6030-6040-6020 CADDE | 1982,32 | M2 | TAMİR |
| BAHÇELİEVLER | YILDIRIM BEYAZIT SOKAK -76 SOKAK | 395,45 | M2 | TAMİR |
| BAHÇELİEVLER | İHSAN CETİN SOKAK | 391,85 | M2 | TAMİR |
| BAHÇELİEVLER | 41-AKYOL SOKAK-50 CADDE | 481,31 | M2 | TAMİR |
| BAHÇELİEVLER | 51 SOKAK | 56,59 | M2 | TAMİR |
| BEDİRBAABA | 8371 SOKAK | 30,00 | M2 | TAMİR |
| ÇAY | ZİLELİ RIZA EFENDİ | 145,31 | M2 | TAMİR |
| ÇAY | 113 SOKAK | 171,95 | M2 | TAMİR |
| ÇAY | 116-117 SOKAK- SULTAN SELİM CAD | 66,35 | M2 | TAMİR |
| ÇAY | AHMET USLU PARKI | 1237,25 | M2 | TAMİR |
| ÇAY | 122-123 SOKAK | 358,06 | M2 | TAMİR |
| ÇAYÖZÜ KÖYÜ | CEMEVİ ÖNU | 801,02 | M2 | YENİ YAPIM |
| GÜZELYURT | 1002 SOKAK | 8,00 | M2 | TAMİR |
| GÜZELYURT | 1003 SOKAK | 30,00 | M2 | TAMİR |
| GÜZELYURT | BARBAROS CADDESİ | 30,00 | M2 | TAMİR |
| GÜZELYURT | ADLİYE LOJMANI | 81,28 | M2 | YENİ YAPIM |
| GÜZELYURT | 1141 SOKAK | 467,32 | M2 | YENİ YAPIM |
| HANBAŞI | BAHATTİN TÜZÜNER SOKAK | 82,60 | M2 | TAMİR |
| HANBAŞI | NAMIK KEMAL CADDESİ | 1499,40 | M2 | TAMİR |
| HANBAŞI | 13 SOKAK | 236,08 | M2 | TAMİR |
| HANBAŞI | 22 SOKAK | 517,64 | M2 | TAMİR |
| HANBAŞI | 18 SOKAK | 435,56 | M2 | TAMİR |
| HANBAŞI | SALİHPAŞA CADDESİ 16 SOKAK | 396,03 | M2 | TAMİR |
| HANBAŞI | YUNUS EMRE CADDESİ 21-31-34 SOKAK | 2556,00 | M2 | TAMİR |
| KARŞIYAKA | 509 SOKAK | 15,00 | M2 | TAMİR |
| KARŞIYAKA | 509 SOKAK | 100,00 | M2 | TAMİR |
| KARŞIYAKA | 570 CADDE | 10,00 | M2 | TAMİR |
| KARŞIYAKA | 506 SOKAK | 40,00 | M2 | TAMİR |
| KARŞIYAKA | 508 SOKAK | 30,00 | M2 | TAMİR |
| KARŞIYAKA | 508 SOKAK | 65,00 | M2 | TAMİR |
| KARŞIYAKA | 541 SOKAK | 100,00 | M2 | TAMİR |
| OSMANÇAVUŞ | Ş.RESUL ELHAN CADDESİ | 30,00 | M2 | TAMİR |
| OSMANÇAVUŞ | 5082 SOKAK | 15,00 | M2 | TAMİR |
| OSMANÇAVUŞ | 5134 SOKAK | 35,00 | M2 | TAMİR |

| | | | | |
|---------------|--|------------------|-----------|------------|
| OSMANÇAVUŞ | Ş.BEKİR YAZAR CADDESİ | 10,00 | M2 | TAMİR |
| OSMANÇAVUŞ | Ş.CUMHUR BARAN CADDESİ | 10,00 | M2 | TAMİR |
| OSMANÇAVUŞ | Ş ADIGÜZEL KILIÇ SOKAK | 40,00 | M2 | TAMİR |
| OSMANÇAVUŞ | 5053 SOKAK | 15,00 | M2 | TAMİR |
| OSMANÇAVUŞ | 5134 SOKAK | 20,00 | M2 | TAMİR |
| OSMANÇAVUŞ | 5204 SOKAK | 10,00 | M2 | TAMİR |
| OSMANÇAVUŞ | Ş.HARUN DUMAN SOKAK | 10,00 | M2 | TAMİR |
| YENİDOĞAN | Ş.AHMET ALAN CADDESİ | 50,00 | M2 | TAMİR |
| YENİDOĞAN | KARAFATMA CADDESİ | 50,00 | M2 | TAMİR |
| YENİDOĞAN | 7063 SOKAK | 10,00 | M2 | TAMİR |
| YENİDOĞAN | 7011 SOKAK | 60,00 | M2 | TAMİR |
| YENİDOĞAN | 7081 SOKAK | 20,00 | M2 | TAMİR |
| YENİDOĞAN | ANADOLU LİSESİ İÇİ | 340,00 | M2 | TAMİR |
| YENİDOĞAN | ANKARA SİVAS BULVARI | 931,11 | M2 | YENİ YAPIM |
| YENİDOĞAN | 7200 7090SOKAK 7080 CADDE | 3826,00 | M2 | YENİ YAPIM |
| YENİMAHALLE | 185 SOKAK | 250,00 | M2 | TAMİR |
| YENİMAHALLE | Sorgun Rehberlik ve Araştırma Merkezi | 80,00 | M2 | TAMİR |
| YENİMAHALLE | 301 SOKAK | 25,00 | M2 | TAMİR |
| YENİMAHALLE | 320 CADDE-321 SOKAK | 289,03 | M2 | TAMİR |
| YENİMAHALLE | 208 SOKAK | 397,16 | M2 | TAMİR |
| YENİMAHALLE | ANKARA BULVARI | 115,00 | M2 | TAMİR |
| YENİMAHALLE | SİVAS CADDESİ | 180,00 | M2 | TAMİR |
| YENİMAHALLE | 352 SOKAK | 65,00 | M2 | TAMİR |
| YENİMAHALLE | 214 SOKAK | 30,00 | M2 | TAMİR |
| YENİMAHALLE | 216 SOKAK | 30,00 | M2 | TAMİR |
| YENİMAHALLE | 208 SOKAK | 30,00 | M2 | TAMİR |
| YENİMAHALLE | 301 SOKAK | 50,00 | M2 | TAMİR |
| YENİMAHALLE | 181-171 SOKAK | 1211,30 | M2 | YENİ YAPIM |
| YENİMAHALLE | 202 SOKAK | 17,00 | M2 | TAMİR |
| YENİMAHALLE | Ş. ZEKİ DEMİRKOL SOKAK | 40,00 | M2 | TAMİR |
| YENİMAHALLE | 333 SOKAK | 45,00 | M2 | TAMİR |
| YENİMAHALLE | 223 SOKAK | 60,00 | M2 | TAMİR |
| YENİMAHALLE | 220 CADDE | 40,00 | M2 | TAMİR |
| YEŞİLÖZ | 2021 SOKAK | 30,00 | M2 | TAMİR |
| YEŞİLÖZ | 2100 CADDE | 40,00 | M2 | TAMİR |
| YEŞİLÖZ | 2017 SOKAK | 240,00 | M2 | TAMİR |
| YEŞİLÖZ | 2107 SOKAK | 450,00 | M2 | TAMİR |
| YEŞİLÖZ | 2006 SOKAK | 550,00 | M2 | TAMİR |
| YEŞİLÖZ | 2008 SOKAK | 15,00 | M2 | TAMİR |
| YEŞİLÖZ | 2106 SOKAK | 200,00 | M2 | TAMİR |
| YEŞİLÖZ | 2008-2011-2012-2013-2014-2017-2016-2019 sokak 2100 cadde | 2548,50 | M2 | TAMİR |
| TOPLAM | | 38.716,30 | M2 | |

| MAHALLE | MİKTAR | BİRİM |
|----------------|-----------------|--------------|
| AGAHEFENDİ | 8845,58 | M2 |
| AHMETEFENDİ | 3385,14 | M2 |
| AYDINLIKEVLER | 3140,43 | M2 |
| BAHÇELİEVLER | 1325,2 | M2 |
| BEDİRBABA | 30 | M2 |
| ÇAY | 1978,92 | M2 |
| ÇAYÖZÜ KÖYÜ | 801,02 | M2 |
| GÜZELYURT | 616,6 | M2 |
| HANBAŞI | 5723,31 | M2 |
| KARŞIYAKA | 360 | M2 |
| OSMANÇAVUŞ | 195 | M2 |
| YENİDOĞAN | 5287,11 | M2 |
| YENİMAHALLE | 2954,49 | M2 |
| YEŞİLÖZ | 4073,5 | M2 |
| TOPLAM | 38.716,3 | M2 |

| | | |
|---------------------|-----------------|-----------|
| TOPLAM TAMİR | 24749,91 | M2 |
| YENİ YAPIM | 13966,39 | M2 |



Sekizgen Parke Çalışması:

| MAHALLE | SOKAK | MİKTAR | BİRİM | AÇIKLAMA |
|---------------|---------------------------------|-----------------|-----------|------------|
| BAHÇELİEVLER | 35. SOKAK | 123,32 | M2 | TAMİR |
| BAHÇELİEVLER | ATATÜRK BULVARI | 1162,70 | M2 | TAMİR |
| BAHÇELİEVLER | MURAT CADDESİ | 385,55 | M2 | TAMİR |
| BAHÇELİEVLER | 50 CADDE | 57,38 | M2 | TAMİR |
| BAHÇELİEVLER | 37 SOKAK | 52,40 | M2 | TAMİR |
| BAHÇELİEVLER | SANTRAL CADDESİ | 20,00 | M2 | TAMİR |
| BAHÇELİEVLER | Ş.YILMAZ OĞUZHAN KULA SOKAK | 20,00 | M2 | TAMİR |
| BAHÇELİEVLER | KADİR ÇETİN CADDESİ | 40,00 | M2 | TAMİR |
| BAHÇELİEVLER | 73 SOKAK | 550,00 | M2 | YENİ YAPIM |
| BAHÇELİEVLER | CUMHURİYET CADDESİ | 20,00 | M2 | TAMİR |
| BAHÇELİEVLER | ATATÜRK BULVARI | 19,57 | M2 | TAMİR |
| BAHÇELİEVLER | CUMHURİYET CADDESİ | 75,00 | M2 | TAMİR |
| BAHÇELİEVLER | KADİR ÇETİN CADDESİ | 25,00 | M2 | TAMİR |
| BAHÇELİEVLER | SANTRAL CADDESİ | 50,00 | M2 | TAMİR |
| BAHÇELİEVLER | KADİR ÇETİN CADDESİ | 15,00 | M2 | TAMİR |
| ÇAY | 121 SOKAK | 115,69 | M2 | TAMİR |
| ÇAY | 103 SOKAK | 75,46 | M2 | TAMİR |
| ÇAY | 116-117 SOKAK- SULTAN SELİM CAD | 711,24 | M2 | TAMİR |
| ÇAY | ATİF KILIÇ CADDESİ | 5,00 | M2 | TAMİR |
| ÇAY | CUMHURİYET CADDESİ | 35,00 | M2 | TAMİR |
| ÇAY | PAZAR SOKAĞI | 30,00 | M2 | TAMİR |
| ÇAY | İLYAS ARSLAN BULVARI | 20,00 | M2 | TAMİR |
| ÇAY | ÜLKÜ SOKAK | 35,00 | M2 | TAMİR |
| ÇAY | HÜKÜMET CADDESİ | 118,80 | M2 | TAMİR |
| ÇAY | 122-123 SOKAK | 98,11 | M2 | TAMİR |
| HANBAŞI | 23.SOKAK | 251,10 | M2 | TAMİR |
| HANBAŞI | BAHATTİN TÜZÜNER SOKAK | 942,26 | M2 | TAMİR |
| HANBAŞI | NAMIK KEMAL CADDESİ | 43,37 | M2 | TAMİR |
| YENİMAHALLE | CUMHURİYET CADDESİ | 25,00 | M2 | TAMİR |
| YENİMAHALLE | 375 SOKAK | 65,00 | M2 | TAMİR |
| YENİMAHALLE | CUMHURİYET CADDESİ | 30,00 | M2 | TAMİR |
| YENİMAHALLE | CUMHURİYET CADDESİ | 40,00 | M2 | TAMİR |
| YEŞİLÖZ | HÜKÜMET CADDESİ | 30,00 | M2 | TAMİR |
| TOPLAM | | 5.286,95 | M2 | |





10*20 Parke Çalışması:

| MAHALLE | SOKAK | MİKTAR | BİRİM | AÇIKLAMA |
|---------------|-----------------------------|---------------|-----------|----------|
| AGAHEFENDİ | CUMHURİYET CADDESİ | 10,00 | M2 | TAMİR |
| AHMETEFENDİ | İSTİKLAL CADDESİ | 135,00 | M2 | TAMİR |
| AHMETEFENDİ | İSTİKLAL CADDESİ | 135,00 | M2 | TAMİR |
| ÇAY | 113 SOKAK | 20,00 | M2 | TAMİR |
| GÜZELYURT | MEVLANA CADDESİ | 70,00 | M2 | TAMİR |
| HANBAŞI | YUNUS EMRE CADDESİ 21 SOKAK | 136,08 | M2 | TAMİR |
| OSMANÇAVUŞ | Ş RESUL ELHAN CADDESİ | 80,00 | M2 | TAMİR |
| YEŞİLÖZ | SANAYİ CADDESİ | 40,00 | M2 | TAMİR |
| TOPLAM | | 626,08 | M2 | |

3 Boyutlu Çalışması:

| MAHALLE | SOKAK | MİKTAR | BİRİM | AÇIKLAMA |
|---------------|--------------------|---------------|-----------|----------|
| ÇAY | PAZAR SOKAĞI | 519,01 | M2 | TAMİR |
| OSMANÇAVUŞ | EYMİR CADDESİ | 30,00 | M2 | TAMİR |
| AYDINLIKEVLER | BULUT CADDESİ | 60,00 | M2 | TAMİR |
| OSMANÇAVUŞ | EYMİR CADDESİ | 60,00 | M2 | TAMİR |
| YENİDOĞAN | ANADOLU LİSESİ İÇİ | 240,00 | M2 | TAMİR |
| TOPLAM | | 909,01 | M2 | |

Bordür Çalışması:

| MAHALLE | SOKAK | MİKTAR | BİRİM | AÇIKLAMA |
|---------------|------------------------------------|--------|-------|------------|
| AGAHEFENDİ | AGAHEFENDİ CADDESİ | 524,01 | MT | YENİ YAPIM |
| AGAHEFENDİ | 2505 SOKAK | 80,00 | MT | TAMİR |
| AGAHEFENDİ | ANKARA BULVARI | 25,00 | MT | TAMİR |
| AGAHEFENDİ | ANKARA SİVAS BULVARI | 107,01 | MT | TAMİR |
| AGAHEFENDİ | ANKARA SİVAS BULVARI | 153,79 | MT | YENİ YAPIM |
| AGAHEFENDİ | 2509-2507-2506-2510VE 2580 CADDESİ | 167,85 | MT | TAMİR |
| AHMETEFENDİ | TOKİ İÇİ | 25,00 | MT | TAMİR |
| AHMETEFENDİ | Ş.ABDULLAH AKSOY CADDESİ | 50,00 | MT | TAMİR |
| AHMETEFENDİ | ÇELEBİ CAD YUSUF KILIÇ 5001 SOKAK | 90,71 | MT | YENİ YAPIM |
| AHMETEFENDİ | DIŞ HASTANESİ | 122,25 | MT | YENİ YAPIM |
| AYDINLIKEVLER | 1 NOLU SUĞLIK OCAĞI | 20,00 | MT | TAMİR |
| AYDINLIKEVLER | BULUT CADDESİ | 35,00 | M2 | TAMİR |
| AYDINLIKEVLER | BAMER3 | 284,50 | MT | YENİ YAPIM |
| AYDINLIKEVLER | 6030-6040-6020 CADDE | 35,80 | MT | TAMİR |

| | | | | |
|---------------|---|-----------------|-----------|------------|
| BAHÇELİEVLER | 35. SOKAK | 87,82 | MT | TAMİR |
| BAHÇELİEVLER | SANTRAL CADDESİ | 15,000 | MT | TAMİR |
| BAHÇELİEVLER | ATATÜRK BULVARI | 897,00 | MT | TAMİR |
| BAHÇELİEVLER | ATATÜRK BULVARI-35-32 SOKAK MURAT CADDESİ | 13,30 | MT | TAMİR |
| BAHÇELİEVLER | SANTRAL CADDESİ | 30,00 | MT | TAMİR |
| ÇAY | 113 SOKAK | 10,00 | MT | TAMİR |
| ÇAY | PAZAR SOKAĞI | 29,00 | MT | TAMİR |
| ÇAY | 103 SOKAK | 3,75 | MT | TAMİR |
| ÇAY | 116-117 SOKAK- SULTAN SELİM CAD | 24,00 | MT | TAMİR |
| ÇAY | AHMET USLU PARKI | 44,95 | MT | TAMİR |
| ÇAY | 122-123 SOKAK | 6,50 | MT | TAMİR |
| ÇAYÖZÜ KÖYÜ | CEMEVİ ÖNÜ | 81,81 | MT | YENİ YAPIM |
| GÜZELYURT | FATİH CADDESİ | 15,00 | MT | TAMİR |
| HANBAŞI | 23.SOKAK | 75,43 | MT | TAMİR |
| HANBAŞI | NAMİK KEMAL CADDESİ | 364,07 | MT | TAMİR |
| HANBAŞI | YUNUS EMRE CADDESİ 21 SOKAK | 114,98 | MT | TAMİR |
| HANBAŞI | SALİHPAŞA CADDESİ 16 SOKAK | 65,85 | MT | TAMİR |
| HANBAŞI | YUNUS EMRE CADDESİ 21-31-34 SOKAK | 170,00 | MT | TAMİR |
| KARŞIYAKA | 630 VE FATİH CADDESİ | 992,97 | MT | YENİ YAPIM |
| OSMANÇAVUŞ | EYMİR CADDESİ | 10,00 | MT | TAMİR |
| YENİDOĞAN | ANADOLU LİSESİ İÇİ | 45,00 | MT | TAMİR |
| YENİDOĞAN | ANKARA SİVAS BULVARI | 11,74 | MT | YENİ YAPIM |
| YENİDOĞAN | 7200 7090SOKAK 7080 CADDE | 259,25 | MT | YENİ YAPIM |
| YENİDOĞAN | KÖRPINAR CADDESİ | 1489,44 | MT | YENİ YAPIM |
| YENİMAHALLE | HASTANE CADDESİ | 20,00 | MT | TAMİR |
| YENİMAHALLE | 185 SOKAK | 20,00 | MT | TAMİR |
| YENİMAHALLE | ANKARA BULVARI | 30,00 | MT | TAMİR |
| YENİMAHALLE | SİVAS CADDESİ | 25,00 | MT | TAMİR |
| YENİMAHALLE | 181-171 SOKAK | 62,58 | MT | YENİ YAPIM |
| YEŞİLÖZ | 2017 SOKAK | 25,00 | MT | TAMİR |
| YEŞİLÖZ | 2006 SOKAK | 63,00 | MT | TAMİR |
| YEŞİLÖZ | SANAYİ CADDESİ | 20,00 | MT | TAMİR |
| TOPLAM | | 6.843,36 | MT | |



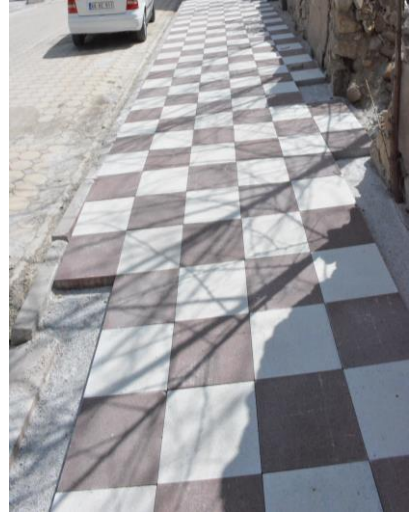

Oluk Çalışması:

| MAHALLE | SOKAK | MİKTAR | BİRİM | AÇIKLAMA |
|---------------|---------------------------------|-----------------|-----------|------------|
| AHMETEFENDİ | TOKİ İÇİ | 90,00 | MT | TAMİR |
| BAHÇELİEVLER | 35. SOKAK | 87,82 | MT | TAMİR |
| BAHÇELİEVLER | ATATÜRK BULVARI | 13,29 | MT | TAMİR |
| BAHÇELİEVLER | MURAT CADDESİ | 135,70 | MT | TAMİR |
| BAHÇELİEVLER | 50 CADDE | 38,92 | MT | TAMİR |
| BAHÇELİEVLER | Ş.YILMAZ OĞUZHAN KULA SOKAK | 30,00 | MT | TAMİR |
| BAHÇELİEVLER | 73 SOKAK | 100,00 | MT | YENİ YAPIM |
| ÇAY | 121 SOKAK | 12,55 | MT | TAMİR |
| ÇAY | PAZAR SOKAĞI | 48,87 | MT | TAMİR |
| ÇAY | 116-117 SOKAK- SULTAN SELİM CAD | 64,60 | MT | TAMİR |
| ÇAY | AHMET USLU PARKI | 207,50 | MT | TAMİR |
| HANBAŞI | 23.SOKAK | 104,27 | MT | TAMİR |
| HANBAŞI | BAHATTİN TÜZÜNER SOKAK | 187,40 | MT | TAMİR |
| YENİMAHALLE | CUMHURİYET CADDESİ | 15,00 | MT | TAMİR |
| YENİMAHALLE | CUMHURİYET CADDESİ | 15,00 | MT | TAMİR |
| TOPLAM | | 1.150,92 | MT | |

Klinker Tuğla:

| MAHALLE | SOKAK | MİKTAR | BİRİM | AÇIKLAMA |
|---------------|-----------------------------------|---------------|-------|----------|
| YENİMAHALLE | MUHSİN YAZICIOĞLU CADDESİ(TUĞLA) | 70,00 | M2 | TAMİR |
| YENİMAHALLE | CUMHURİYET CADDESİ(TUĞLA) | 30,00 | M2 | TAMİR |
| YENİMAHALLE | MUHSİN YAZICIOĞLU CADDESİ(BORDÜR) | 20,00 | MT | TAMİR |
| TOPLAM | | 120,00 | | |

Andezit Bordur-Andezit Döşeme-Andezit Oluk Çalışmaları:

| MAHALLE | SOKAK | MİKTAR | BİRİM | AÇIKLAMA |
|---------------|------------------------|-----------------|-----------|------------|
| AHMETEFENDİ | Ş.CEMAL ŞİMŞEK CADDESİ | 2.160,93 | m2 | YENİ YAPIM |
| AHMETEFENDİ | YENİ HASTANE İÇİ | 60,00 | M2 | TAMİR |
| ÇAY | AHMET USLU PARKI | 931,48 | M2 | YENİ YAPIM |
| TOPLAM | | 3.152,41 | m2 | |

| Andezit Bordur | | | | |
|-----------------------|------------------------|-----------------|-----------|------------|
| AHMETEFENDİ | Ş.CEMAL ŞİMŞEK CADDESİ | 1.243,25 | mt | YENİ YAPIM |
| ÇAY | AHMET USLU PARKI | 591,56 | mt | YENİ YAPIM |
| TOPLAM | | 1.834,81 | mt | |
| Andezit Oluk | | | | |
| AHMETEFENDİ | Ş.CEMAL ŞİMŞEK CADDESİ | 189,00 | MT | YENİ YAPIM |
| TOPLAM | | 189,00 | MT | |

Karo Çalışması:

| MAHALLE | SOKAK | MİKTAR | BİRİM | AÇIKLAMA |
|----------------|---|-----------------|--------------|-----------------|
| AGAHEFENDİ | HALİDE EDİP CADDESİ(30*30 KARO) | 837,69 | M2 | YENİ YAPIM |
| AHMETEFENDİ | DIŞ HASTANESİ | 107,95 | M2 | YENİ YAPIM |
| BAHÇELİEVLER | SANTRAL CADDESİ | 30,00 | M2 | TAMİR |
| BAHÇELİEVLER | ATATÜRK BULVARI-35-32 SOKAK MURAT CADDESİ | 254,80 | M2 | TAMİR |
| BAHÇELİEVLER | KADİR ÇETİN CADDESİ | 15,00 | M2 | TAMİR |
| GÜZELYURT | FATİH CADDESİ | 68,00 | M2 | TAMİR |
| OSMANÇAVUŞ | EYMİR CADDESİ | 20,00 | M2 | TAMİR |
| YENİMAHALLE | HASTANE CADDESİ | 30,00 | M2 | TAMİR |
| YENİMAHALLE | CUMHURİYET CADDESİ | 23,00 | M2 | TAMİR |
| TOPLAM | | 1.386,44 | M2 | |

Yapılan İhaleler:

| SIRA NO | PROJENİN ADI | PROJE TUTARI |
|----------------|--|---------------------|
| 1. | YOL VE KALDIRIM TAMİRATI | 608.760,00 ₺ |
| 2. | ANDEZİT TAŞ İLE KALDIRIM YAPIMI | 262.350,00 ₺ |
| 3. | (0-5, 5-12, 12-19,0-25mm)Agrega Alımı ve 8-25 Çaplarında Blokaj Taşı Alımı | 1.463.125,00 ₺ |
| 4. | YOL VE KALDIRIM YAPIM İŞİ | 514.200,00 ₺ |
| 5. | DUTLUK PARKI AYDINLATMA İŞİ | 67.570,00 ₺ |

İHTİYAÇ, ÖNERİ VE SORUNLARIMIZ:

- Yerel yönetimlere ait belediye çalışanlarının özlük haklarının ve diğer alacaklarının genel bütçeye dâhil edilmesi halinde personel giderlerine ödenen paylar belediye hizmetlerinde kullanılarak belediyemizin asli görevi olan mahalli müşterek nitelikli hizmetlerde artış sağlanacak bu vesileyle de birçok belediyemizin gelirlerinin yetersiz olması nedeniyle personel maaşlarını ödememe gibi problemleri ortadan kalkacaktır.
- Esnaflarımızın belediyemize yapmış olduğu mal ve hizmet karşılığında kesmiş oldukları faturalardan dolayı doğan vergi dairelerinden alacak oldukları KDV' lerin yeni bir düzenleme yapılarak belediyelerin vergi borçlarına mahsup edilmesi halinde belediyelerimiz vergi borçlarından kurtulmuş olacaktır.
- Sokak aydınlatmaları ve sinyalizasyon elektrik giderleri 2015 yılına kadar Hazine Müsteşarlığı tarafından, park, mezarlık aydınlatma giderleri ise belediyelerimiz tarafından ödenmekte olup, bundan böyle ve 2015 yılından sonrada sokak, park, sinyalizasyon vb. elektrik aydınlatma giderlerinin Hazine Müsteşarlığı tarafından karşılanması belediyelerimizi mali yönden son derece rahatlatacaktır.
- Belediyelerimize ait içme suyunun temininde kullanılmakta olan enerji tüketim bedellerinin çok yüksek olması nedeniyle belediyeler olarak bu konuda çok mağdur durumdayız, bu konudaki mağduriyetimizin giderilmesi için içme suyunda kullanmakta olduğumuz enerji bedellerinin en azından Tarımsal Sulamada kullanılan tarife üzerinden ücretlendirilmesi ve belediyelerimizin ÇEDAŞ' a olan birikmiş elektrik borçlarının uzun vadelerle yapılandırılması ve içme suyu gelirlerinden KDV alınmaması halinde belediyelerimizi ekonomik ve mali yönden rahatlatacaktır.
- 6 Aralık 2012 tarih ve 28489 sayılı resmi gazetede yayımlanarak yürürlüğü giren 6360 Sayılı On Üç İlde Büyükşehir Belediyesi ve Yirmi Altı İlçe Kurulması ile bazı kanun ve kanun hükmünde kararnemelerde değişiklik yapılmasına dair kanun gereğince bizim konumuzdaki ilçe belediyelerimizin gelirleri %25 oranında düşmüş olup, gelirlerimizin yeniden eski düzeye getirilmesi için bu kanunla düşürülen gelişmişlik endeksi oranlarının yeniden ayarlanması bizleri mali yönden rahatlatacaktır.
- Belediyemizin üyesi bulunduğu ORAN (Orta Anadolu Kalkınma Ajansı TR 72)'a her yıl düzenli olarak katkı paylarımızı 1.368.951,47 TL yatırmamıza rağmen söz konusu üyesi bulunduğumuz ajansa bugüne kadar bir çok proje sunmamıza rağmen sadece 1 adet "Üç Tepelerden Sorguna Bakış" projemiz kabul görerek bunun karşılığında sadece 276.120,00 TL yardım yapılmıştır. 2015-2016-2017 yıllarında bu kalkınma ajansına sunmuş olduğumuz projeler karşılığında hiçbir destek sağlanmamıştır. Oran kalkınma ajansından daha fazla

hizmet almamız için 2018 yılında sunmuş olduğumuz projeler bazında gerekli katkının sağlanmasına,

- İlçemizin su ihtiyacı yıllardan beri ilçemize bağlı Duraldayılı köyü Orta çayır mevkiindeki mevcut derin su kuyularından temin edilmektedir. Ancak son yıllarda meydana gelen kuraklık nedeniyle yeraltı sularında meydana gelen aşırı azalmalar neticesinde ilçemizde yaz aylarının ortasında ve kışın don aylarında zaman zaman su sıkıntısı meydana gelmektedir. Bu durum şehrimizin acil olarak su ihtiyaçlarının çevremize en yakın baraj ve havzalardan sağlanmasını zorunlu kılmaktadır. DSİ tarafından yapılan çalışmalar ve planlar sonucunda İlçemizin su kaynağının Delice Irmağının yan kollarından olan Yenice Deresi olduğu tespit edilmiş olup, Bu amaçla Yenice deresi üzerinde kurulacak olan bu barajdan sadece Sorgun'un uzun yıllar su ihtiyacının karşılanacağı ve aynı zamanda bölgede sulama yapılacağı hedeflenmekte. Yenice Barajından şehrimize en erken 8 ile 10 yıl arasında içme suyu verileceğinden bu sürenin çok uzun olması halen kış ayında olmamıza rağmen ilçemiz içme suyu sıkıntısı yaşamaktadır. Bunun için en hızlı çözümün Bahadın ve Sarıhamzalı barajından içme suyu teminine gidilmelidir. Bu barajdan DSİ'nin belirttiğine göre 3 veya 4 yıl içerisinde Yenice Barajından daha fazla su temini (Yenice Barajından 79 sn/lt Bahadın Barajından 100 sn/lt) daha kaliteli ve maliyeti daha düşük olacağından bu projenin öncelikli yatırım programına alınarak muhtemel meydana gelebilecek su sıkıntısına çözüm bulmak için bu çalışmalara hız verilmiştir.

Ahmet ŞİMŞEK

Sorgun Belediye Başkanı